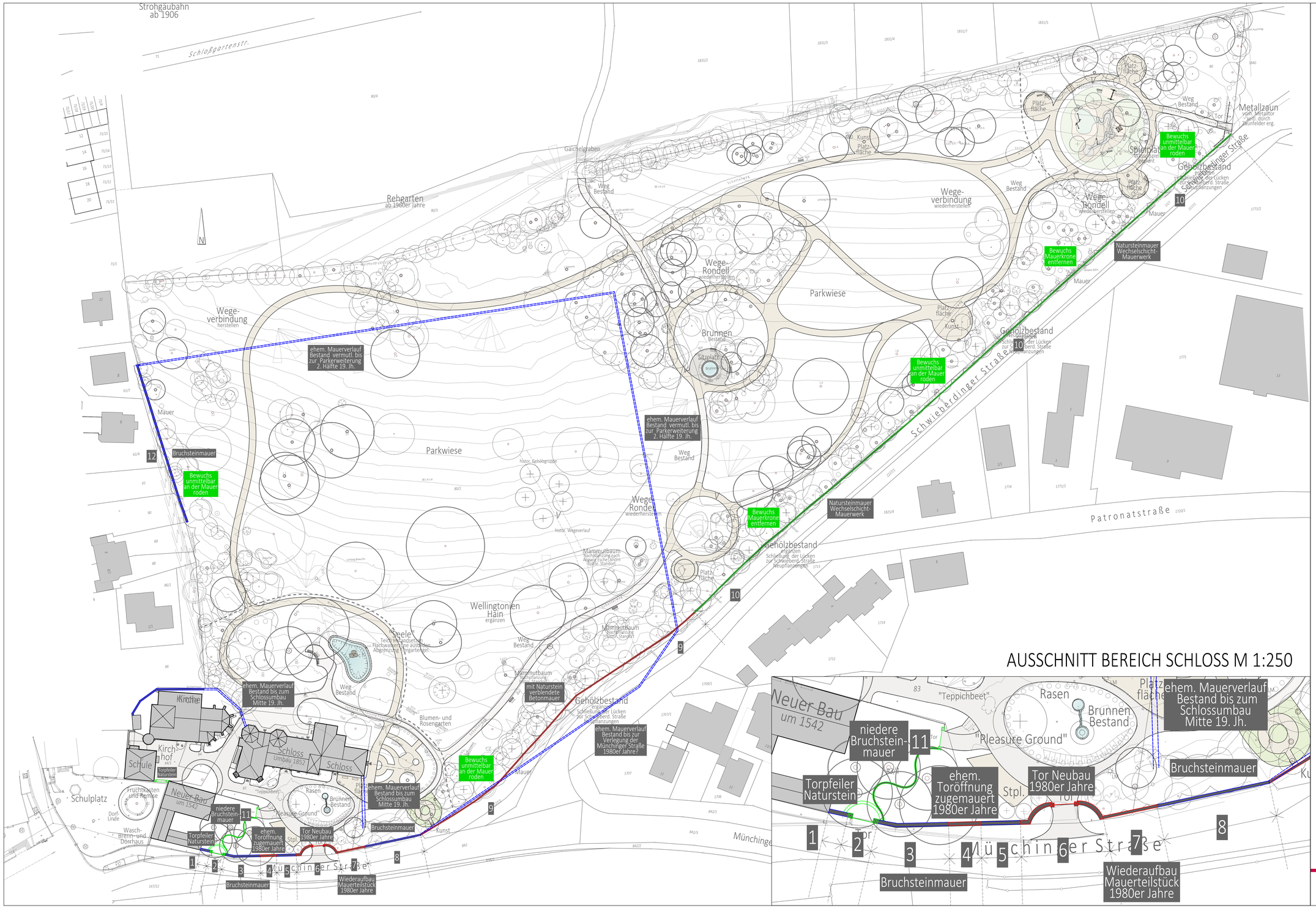

AUSSCHNITT BEREICH SCHLOSS M 1:250

LEGENDE

- Mauern | Sockel
  Bestand
- Mauer Bestand
  1. Zeitschicht
  Mitte 17. Jh. - Mitte 19. Jh.
- ehem. Mauer, nicht mehr vorhanden
  1. Zeitschicht
  Mitte 17. Jh. - Mitte 19. Jh.
- Mauer Bestand
  2. Zeitschicht
  Mitte - Ende 19. Jh.
- Mauer Bestand
  3. Zeitschicht
  Anfang - Ende 20. Jh.

1 Bruchsteinmauer sanierungsbedürftig
Abdeckplatte ergänzen, Mauer frisch verfugen

2 Naturstein-Torpfeiler stark verwittert
Abdeckplatten austauschen bzw. Vierungen setzen

3 Bruchsteinmauer sanierungsbedürftig
Abdeckplatte ergänzen, Mauer frisch verfugen,
Rissüberbrückung mit Spiralankern

4 Mauerabschnitt (ehem. Toröffnung) sanierungsbedürftig
Abdeckplatten ergänzen, offene Fugen vermörteln

5 Bruchsteinmauer sanierungsbedürftig
Abdeckplatte ergänzen, Mauer frisch verfugen,
Rissüberbrückung mit Spiralankern

6 Mauer Zufahrt (Schichtmauerwerk), guter Zustand
neue Mauersteine, Kanten gesägt, Oberfläche grob gestockt

7 Mauer, guter Zustand
histor. Mauersteine, Kanten geradlinig zugehauen,
Oberfläche gespitzt, verwittert, offene Fugen vermörteln

8 Bruchsteinmauer, Abdeckplatten ergänzen
offene Fugen vermörteln

9 mit Naturstein (Schichtmauerwerk) vorgeblendete Betonwand,
guter Zustand, Ansichtsfläche Mauersteine bossiert, Kanten gesägt
Abdeckplatten ergänzen

10 Natursteinmauer (Wechselschichtmauerwerk) desolat,
z.T. zusammengebrochen,
Kanten geradlinig zugehauen, Oberfläche gespitzt, verwittert,
Mauerkrone nachrichten und verfestigen,
mehrere Teilstücke unter Verwendung histor. Mauersteine komplett
wiederherstellen, einschl. Fundament
Mauerfuß z.T. stark verwittert, hier unterfangen und abgesandete
Steine austauschen

11 niedere Bruchsteinmauer
Mauerkrone nachrichten

12 Bruchsteinmauer stark sanierungsbedürftig
Mauerkrone neu versetzen, unter Verwendung histor. Mauersteine

Parkpflegewerk
für den Schlosspark in Hemmingen

Plan-Nr.: 6

Projekt-Nr.: 2020-12

Planinhalt:
Analyse- und Maßnahmenplan
Mauern Schlosspark

Maßstab: 1:500|1:250

Datum: Dezember 2022

Auftraggeber / Bauherr:
Gemeinde Hemmingen
Münchinger Straße 5
71282 Hemmingen
Telefon: 07150 | 9203-0
email: gemeinde@hemmingen.de

Hofmann & Dietz
Architektur | Landschaftsarchitektur | Stadtplanung
Meinrad-Spieß-Platz 2 | 87660 Irsee
Telefon 08341/9667380 | Fax 08341/9667388
info@hofmann-dietz.de