

Landkreis: Ludwigsburg  
 Gemeinde: Hemmingen  
 Gemarkung: Hemmingen  
 Flurst.Nr.: 3670/8  
 Bauherr: Abdurrahman Erol

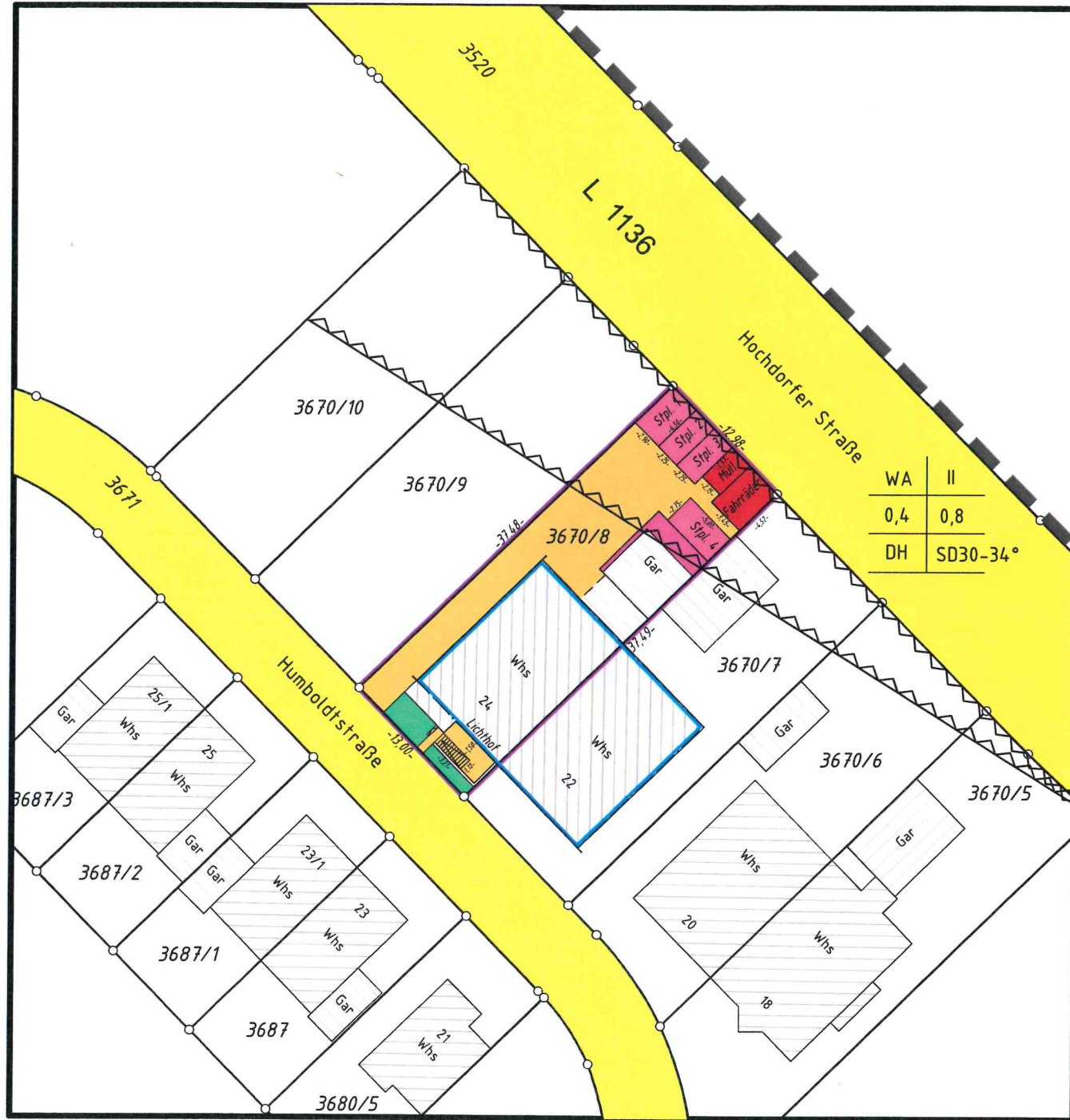

# Lageplan

zeichnerischer Teil zum Bauantrag  
 nach §4 Abs.3 LBOVVO



Maßstab 1 : 500

Der Auszug stimmt mit dem Liegenschaftskataster überein. (§4 Abs.2 LBOVVO)  
 Keine Haftung für unterirdische Leitungen.  
 Die Lage und Höhe des Kanalanschlusses ist bei Baubeginn zu prüfen!

## Vermessung



**TERRACONDATA**  
 Dipl.Ing.(FH) Gunter Eppelt  
 Sachverständiger nach §4 Abs.2 LBOVVO  
 Kettnerstraße 10/1  
 75228 Ispringen  
 ☎ +49 . 72 31 . 4 25 15 81  
 ☎ +49 . 72 31 . 4 25 15 82  
 ✉ info@terracondata.de

Datum: 31.01.2023

Landkreis: Ludwigsburg  
 Gemeinde: Hemmingen  
 Gemarkung: Hemmingen  
 Flurst.Nr.: 3670/8  
 Bauherr: Abdurrahman Erol



# Lageplan

zeichnerischer Teil zum Bauantrag  
 nach §4 Abs.3 LBOVVO

## Abbruchplan

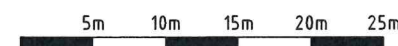
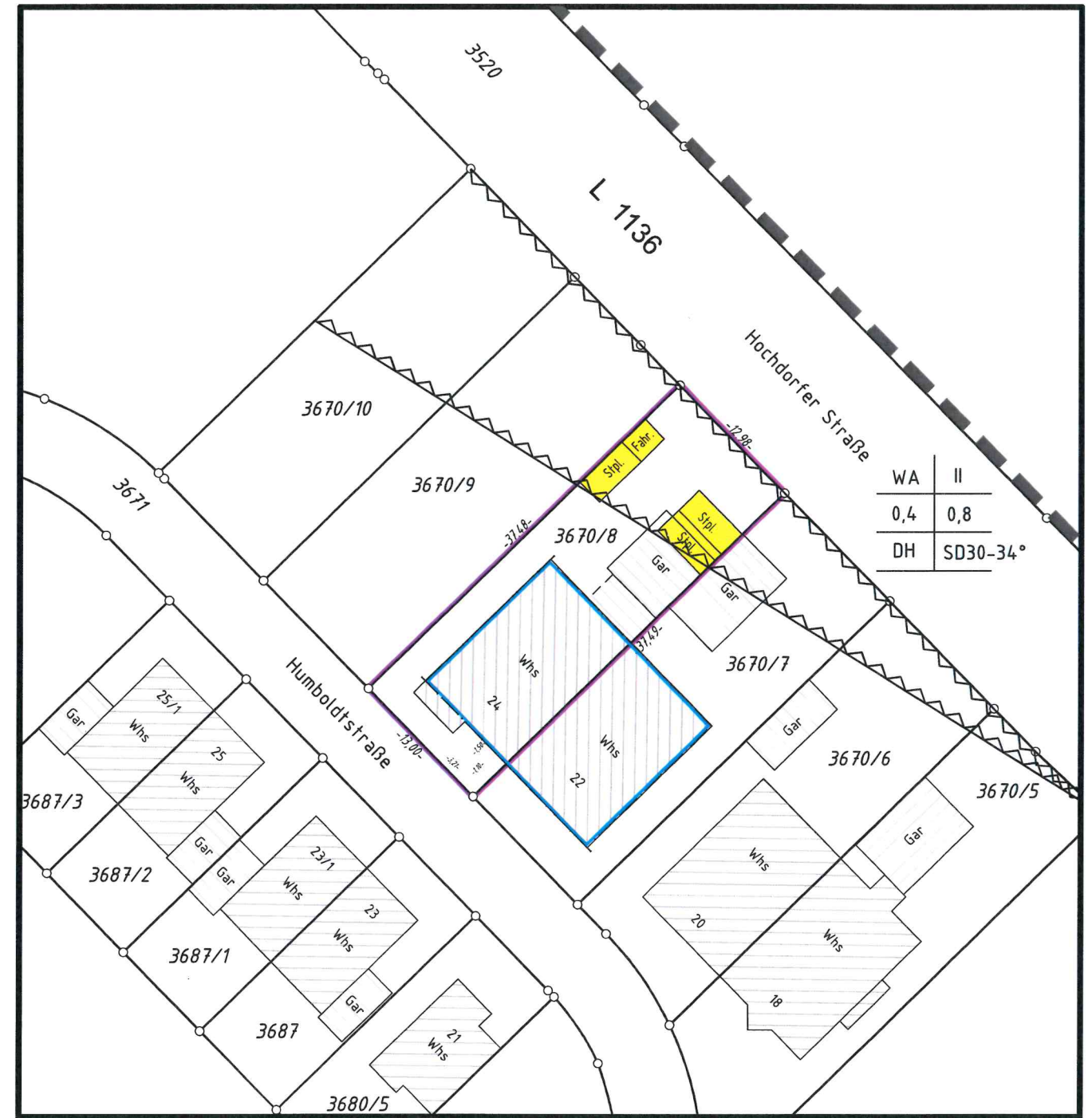

Maßstab 1 : 500

Der Auszug stimmt mit dem Liegenschaftskataster überein. (§4 Abs.2 LBOVVO)  
 Keine Haftung für unterirdische Leitungen.  
 Die Lage und Höhe des Kanalanschlusses ist bei Baubeginn zu prüfen!

## Vermessung



**TERRACONDATA**  
 Dipl.Ing.(FH) Gunter Eppelt  
 Sachverständiger nach §4 Abs.2 LBOVVO  
 Kettnerstraße 10/1  
 75228 Ispringen  
 ☎ +49 . 72 31 . 4 25 15 81  
 ☎ +49 . 72 31 . 4 25 15 82  
 ✉ info@terracondata.de

Datum: 31.01.2023



Grundstücksgrenze

Grundstücksgrenze

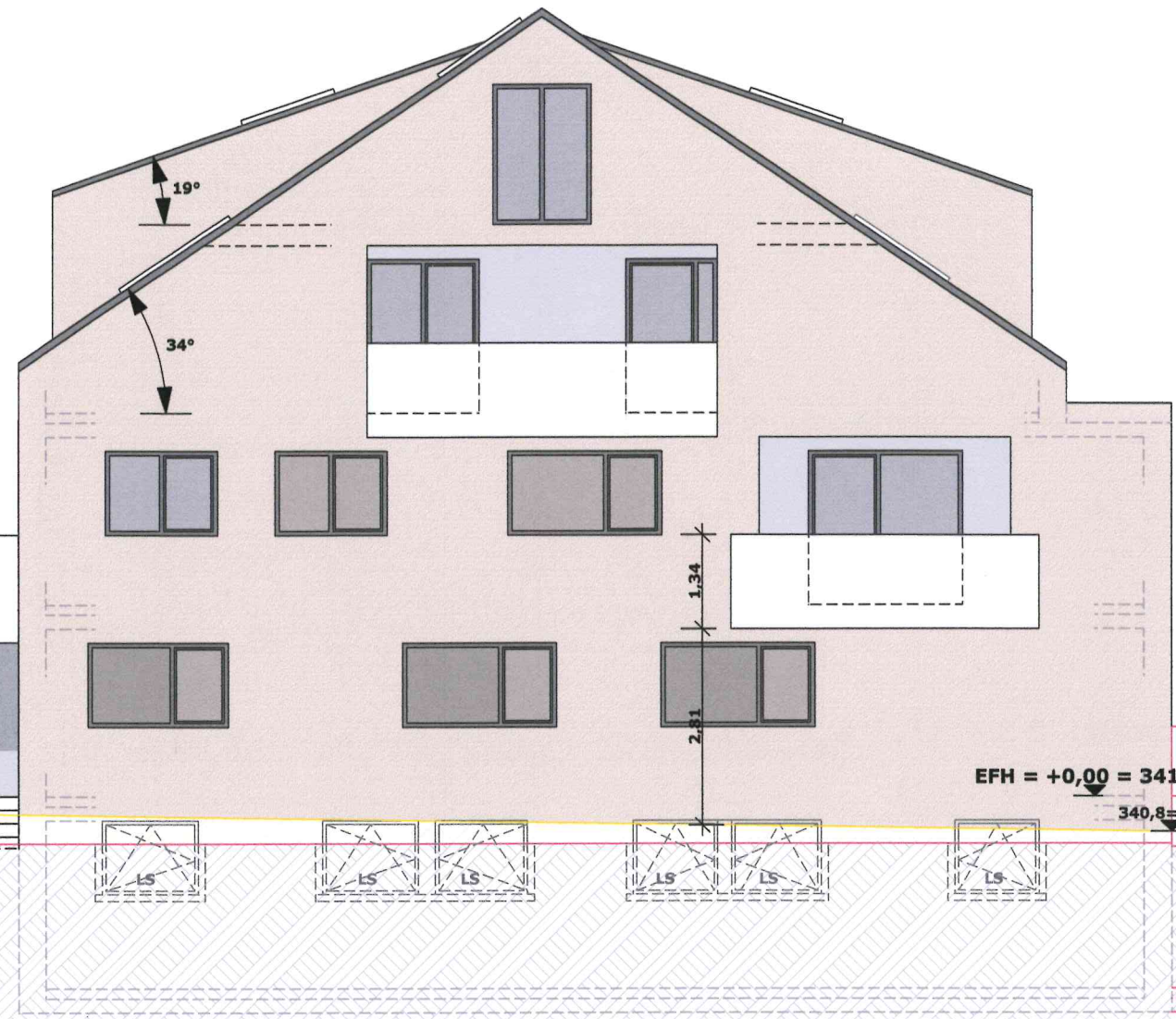

Müllplatz  
340,63 = -0,67

Fahrradstellplatz

Fahrrad & Müll stellplatz

EFH = +0,00 = 341,30

340,8 = -0,50

340,74 = -0,54

Geländer

Terrasse

Lichthof

West Ansicht



54

