

GEMEINDE HEMMINGEN
GEMARKUNG HEMMINGEN
KREIS LUDWIGSBURG

LAGEPLAN

ZEICHNERISCHER TEIL
ZUM BAUANTRAG

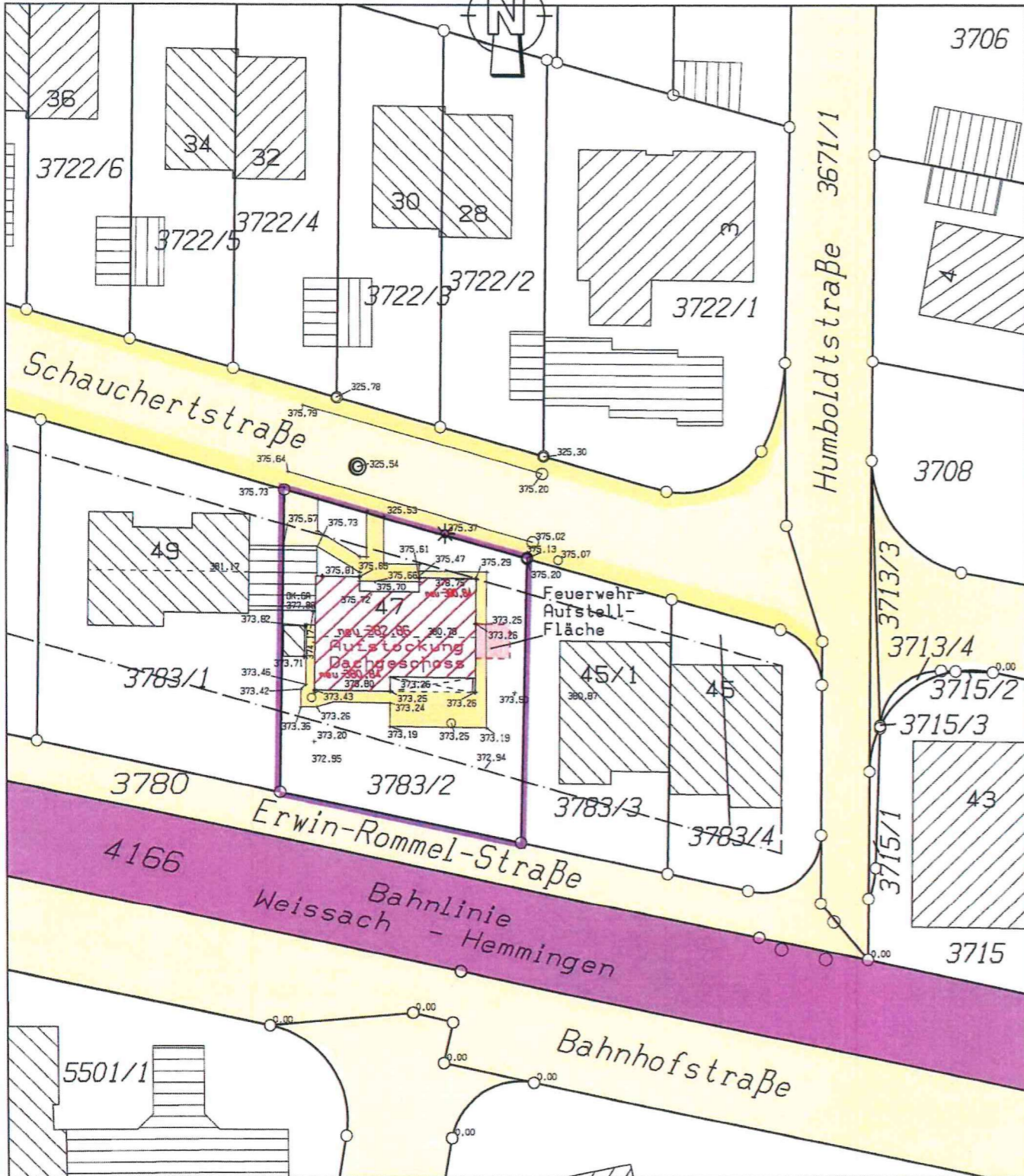

Maßstab 1:500

GEFERTIGT: ILLINGEN, 09.12.2022

Die Maßangaben beziehen sich auf den Erdgeschoßgrundriß.
Unterirdische Leitungen und Leitungsrechte sind nicht eingetragen.
Die Grenzen stimmen mit dem Liegenschaftskataster überein.

Dipl.-Ing. (FH)
GÜNTER REPPLE
Sachverständiger nach § 2 Abs. 4a BauVVO B-W
Ortszentrum 11
75420 ILLINGEN
Tel. 07042/200822, Fax 24099
Berater der Ingenieur - Vermessung - BDB

CARD/I

| HEMMI-04, 22034, KOPP500L

LAGEPLAN

Abstandsflächen

GEMEINDE HEMMINGEN
GEMARKUNG HEMMINGEN
KREIS LUDWIGSBURG

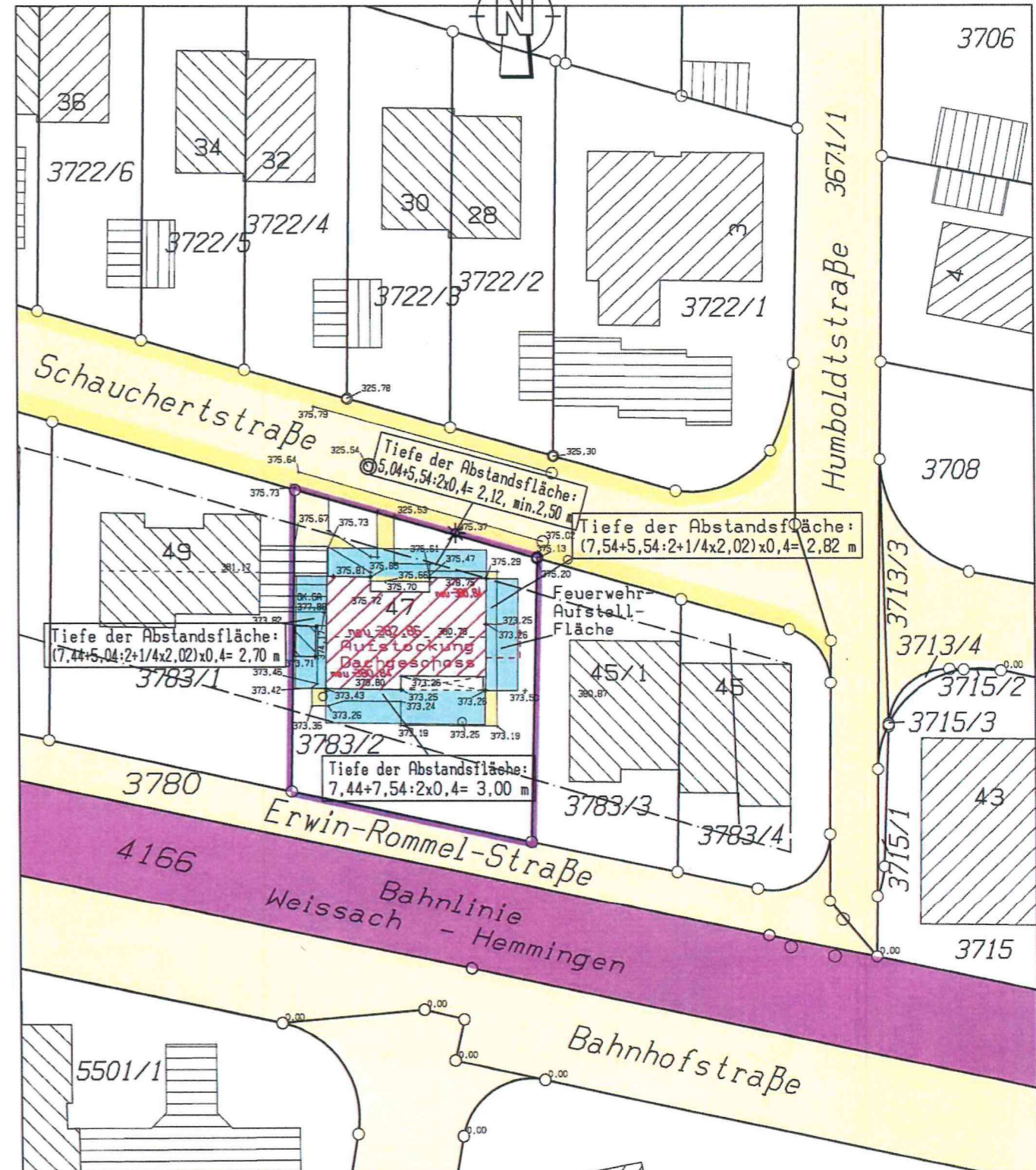

Maßstab 1:500

GEFERTIGT: ILLINGEN, 09.12.2022

Die Maßangaben beziehen sich auf den Erdgeschoßgrundriß.
Unterirdische Leitungen und Leitungsrechte sind nicht eingetragen.
Die Grenzen stimmen mit dem Liegenschaftskataster überein.

Dipl.-Ing. (FH)
GÜNTER REPPLE
Sachverständiger nach § 2 Abs. 4a BauVVO B-W
Ortszentrum 11
75420 ILLINGEN
Tel. 07042/200822, Fax 24099
Berater der Ingenieur - Vermessung - BDB

CARD/I

| HEMMI-04, 22034, KOPP500R

09 12 2022

BAUGESUCH

OBJEKT
Aufstockung eines
Gebäudes
Schauchertstraße 47
Flurstück 3782/2
71282 Hemmingen

PLANVERFASSER
Jörg Haspel
in IGH GmbH
Schauchertstrasse 43
71282 Hemmingen

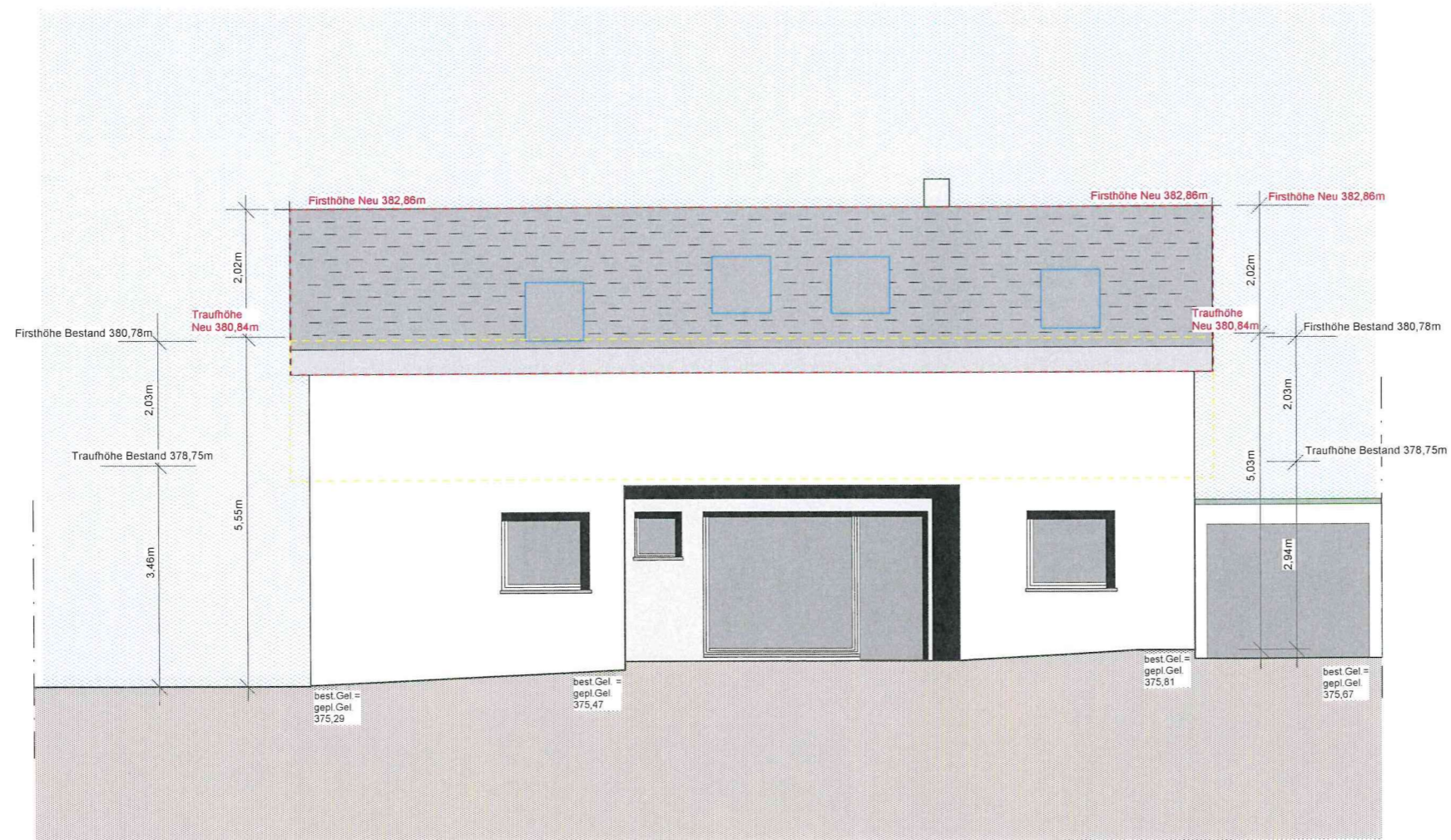

ANSICHT NORD

PLAN NR. 5
ANSICHT NORD
M 1:100

09 12 2022

BAUGESUCH

OBJEKT
Aufstockung eines
Gebäudes
Schauchertstraße 47
Flurstück 3782/2
71282 Hemmingen

PLANVERFASSER
Jörg Haspel
in IGH GmbH
Schauchertstrasse 43
71282 Hemmingen

ANSICHT SÜD

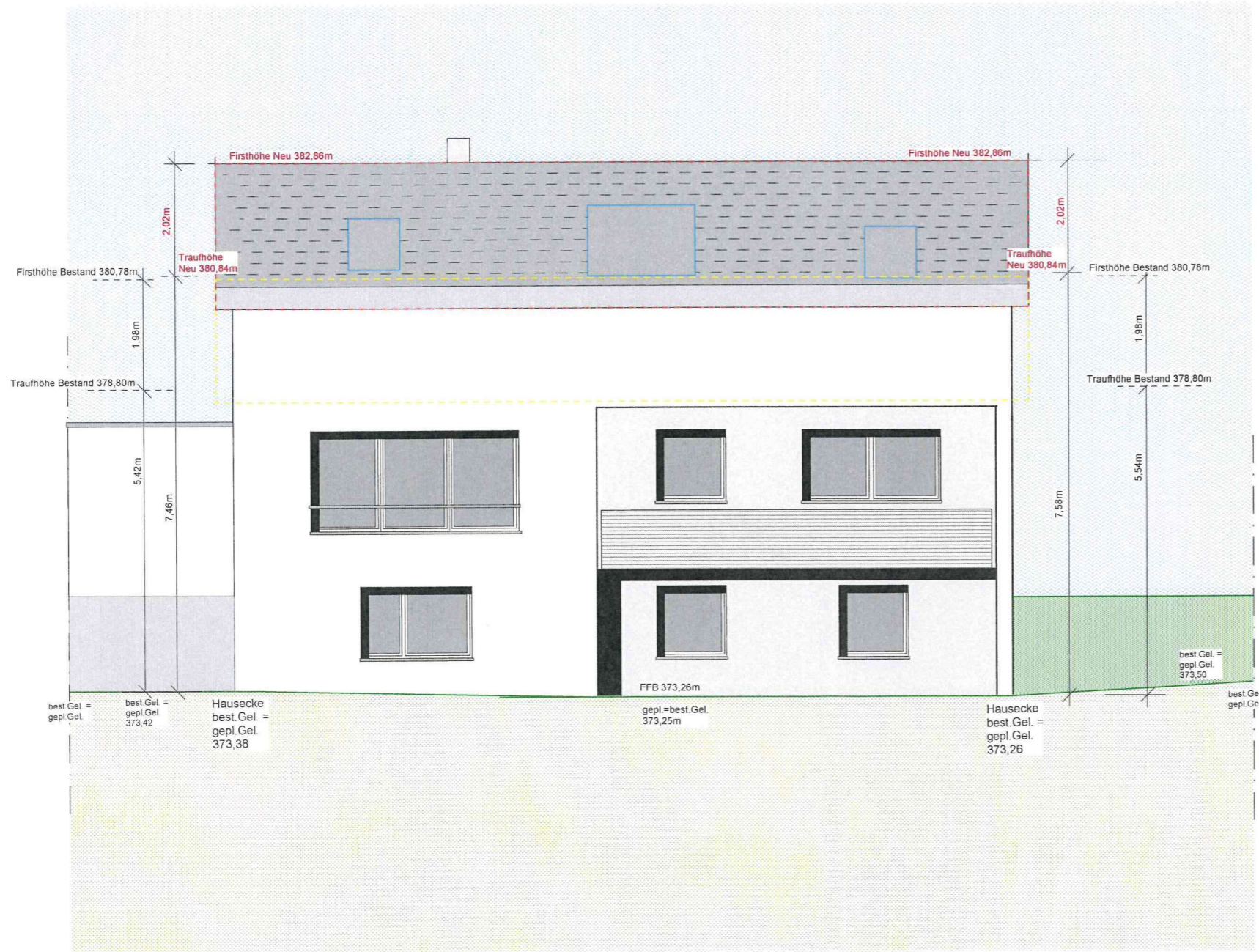

PLAN NR. 6
ANSICHT SÜD
M 1:100

09 12 2022

BAUGESUCH

OBJEKT
Aufstockung eines
Gebäudes
Schauchertstraße 47
Flurstück 3782/2
71282 Hemmingen

PLANVERFASSER
Jörg Haspel
in IGH GmbH
Schauchertstrasse 43
71282 Hemmingen

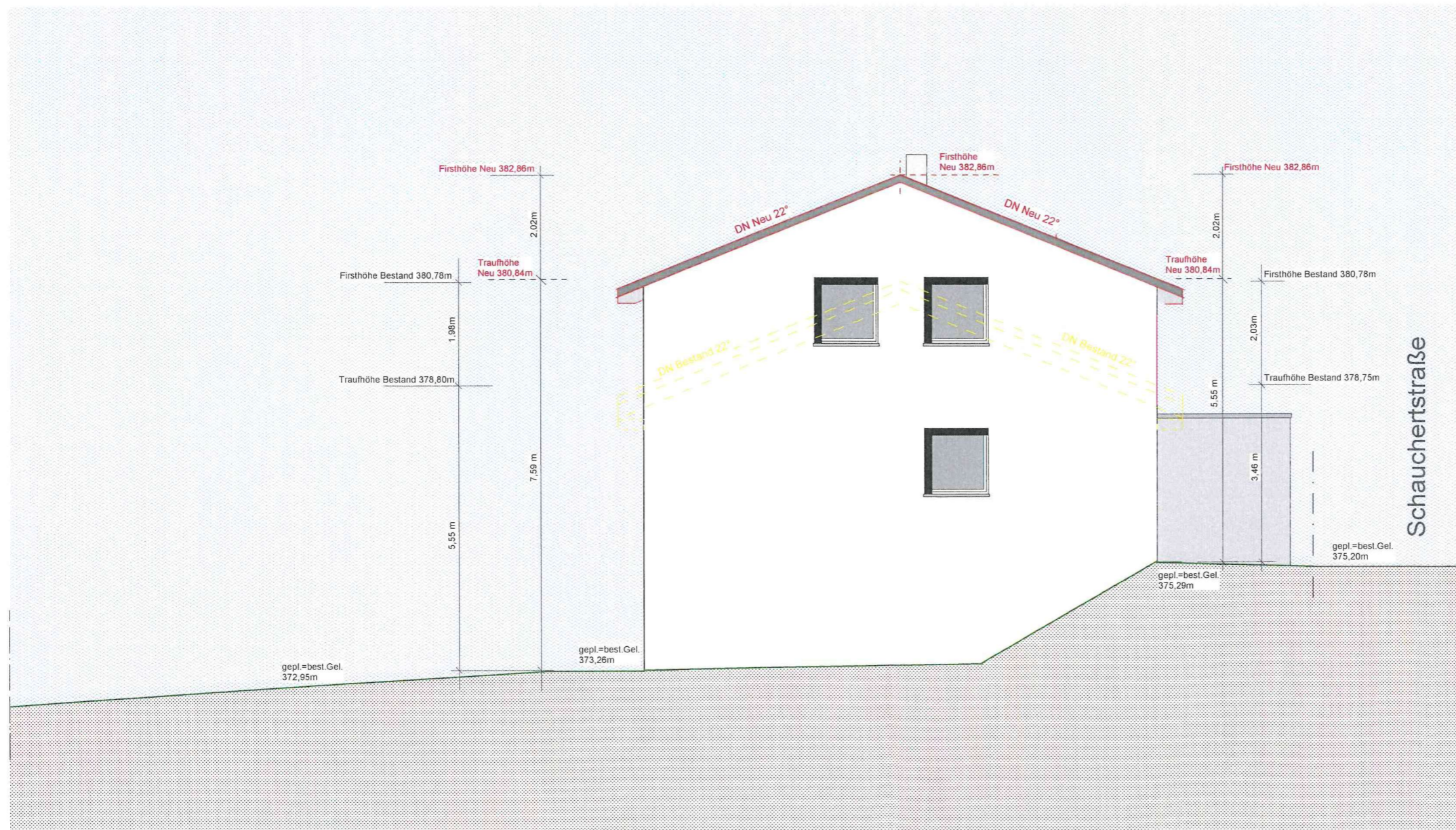

ANSICHT OST

PLAN NR. 7
ANSICHT OST
M 1:100

09 12 2022

BAUGESUCH

OBJEKT
Aufstockung eines
Gebäudes
Schauchertstraße 47
Flurstück 3782/2
71282 Hemmingen

PLANVERFASSER
Jörg Haspel
in IGH GmbH
Schauchertstrasse 43
71282 Hemmingen

ANSICHT WEST

PLAN NR. 8
ANSICHT WEST
M 1:100

