

LAGEPLAN

ZEICHNERISCHER TEIL
ZUM BAUANTRAG (§ 4 LBOVVO)

Landkreis: Ludwigsburg
Gemeinde: Hemmingen
Gemarkung: Hemmingen

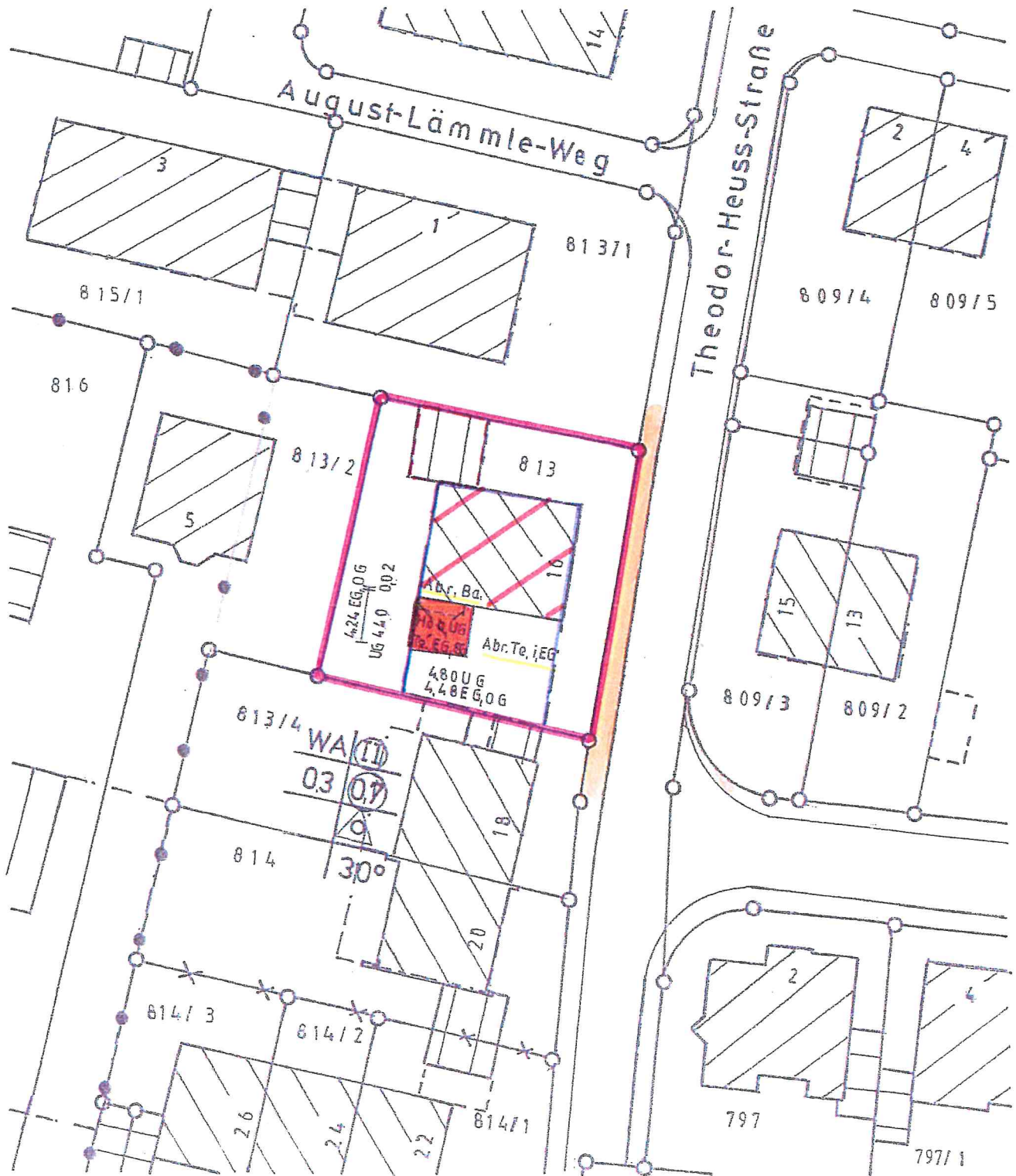

Martin Frech
Dipl.-Ing. (FH) für Vermessung
Fürtaergstraße 58
71685 Vaihingen / Riet
Tel. 0 70 42 / 148 80 · Fax 143 61

Auszug aus dem Liegenschaftskataster und Einzeichnungen nach § 4 LBOVVO. Die Übereinstimmung des zeichnerischen Teils mit dem Auszug aus dem Liegenschaftskataster wird bestätigt

M 1:500

21.07.2021

M 1:100

Wohnhaus Theodor-Heuss-Straße, Hemmingen

Südseite

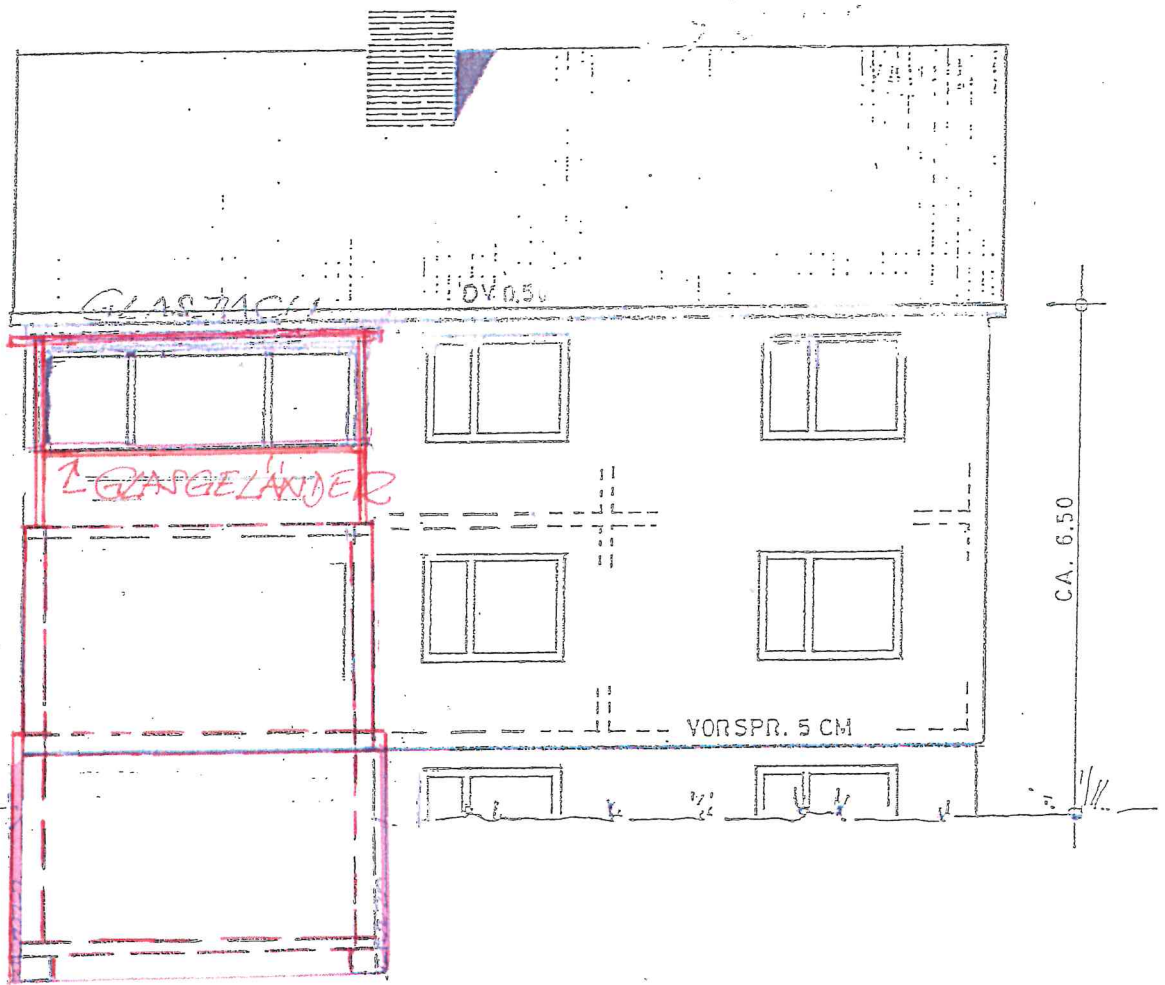

M 1:100

Wohnhaus Theodor-Heuss-Straße, Hemminge
Ostseite (Straße)

