

Lageplan

– zeichnerischer Teil –

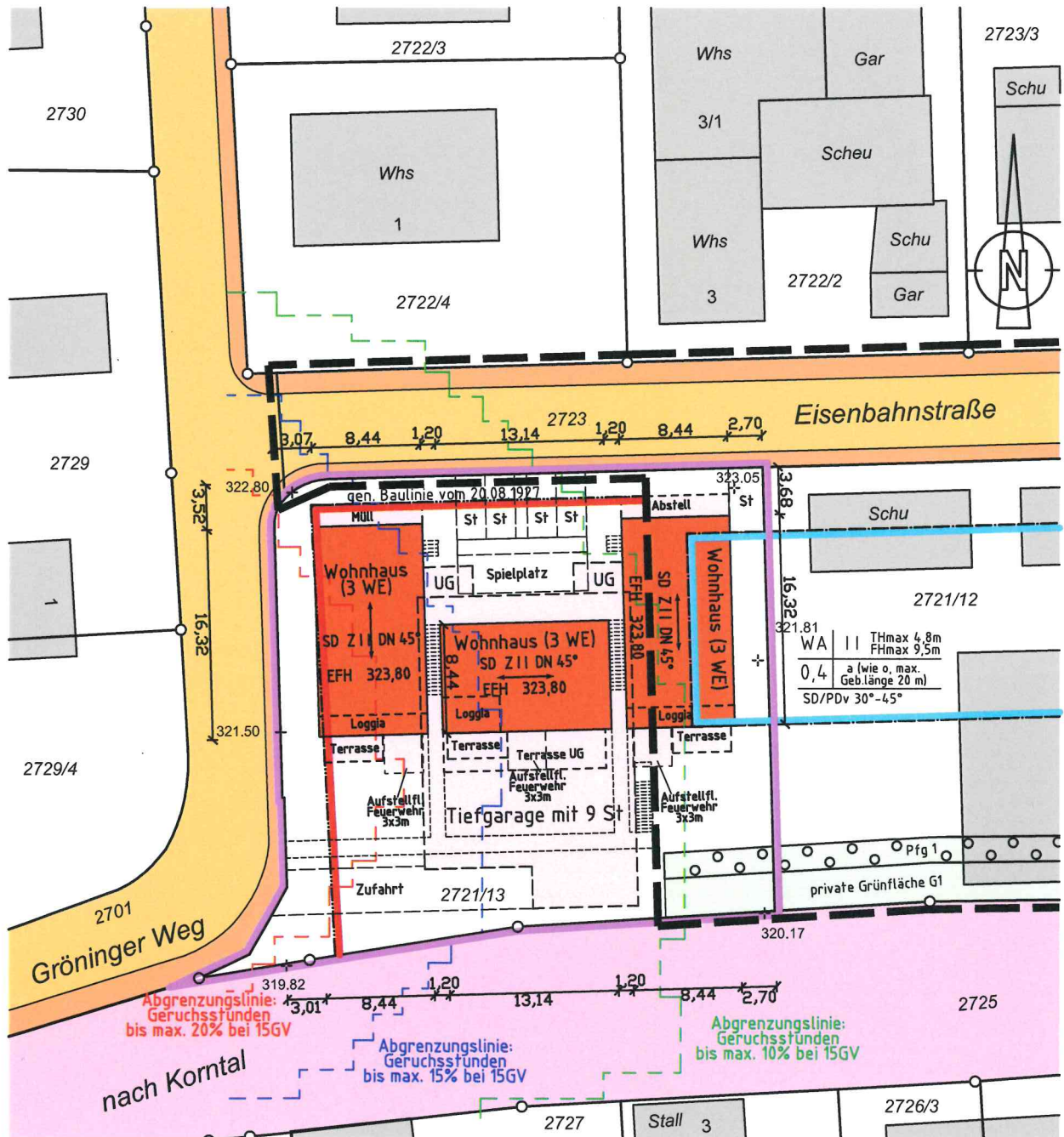

Unterirdische Leitungen und dgl.
 sind dem Planfertiger nicht bekannt
 und in diesem Plan nicht enthalten.

Maßstab 1:500

Bietigheim-Bissingen, den 14.06.2022

Büro für Vermessungswesen
 Öffentlich bestellter Vermessungsingenieur
 Uli Schäuuffele
 Lise-Meitner-Straße 11
 74321 Bietigheim-Bissingen
 fon 07142 / 929 00 10 - fax 07142 / 929 00 20
 info@vermessungsbuero-schaeuffele.de



Gemeinde Hemmingen
 Gemarkung Hemmingen
 Landkreis Ludwigsburg

Lageplan

– zeichnerischer Teil –

Abstandsflächenplan

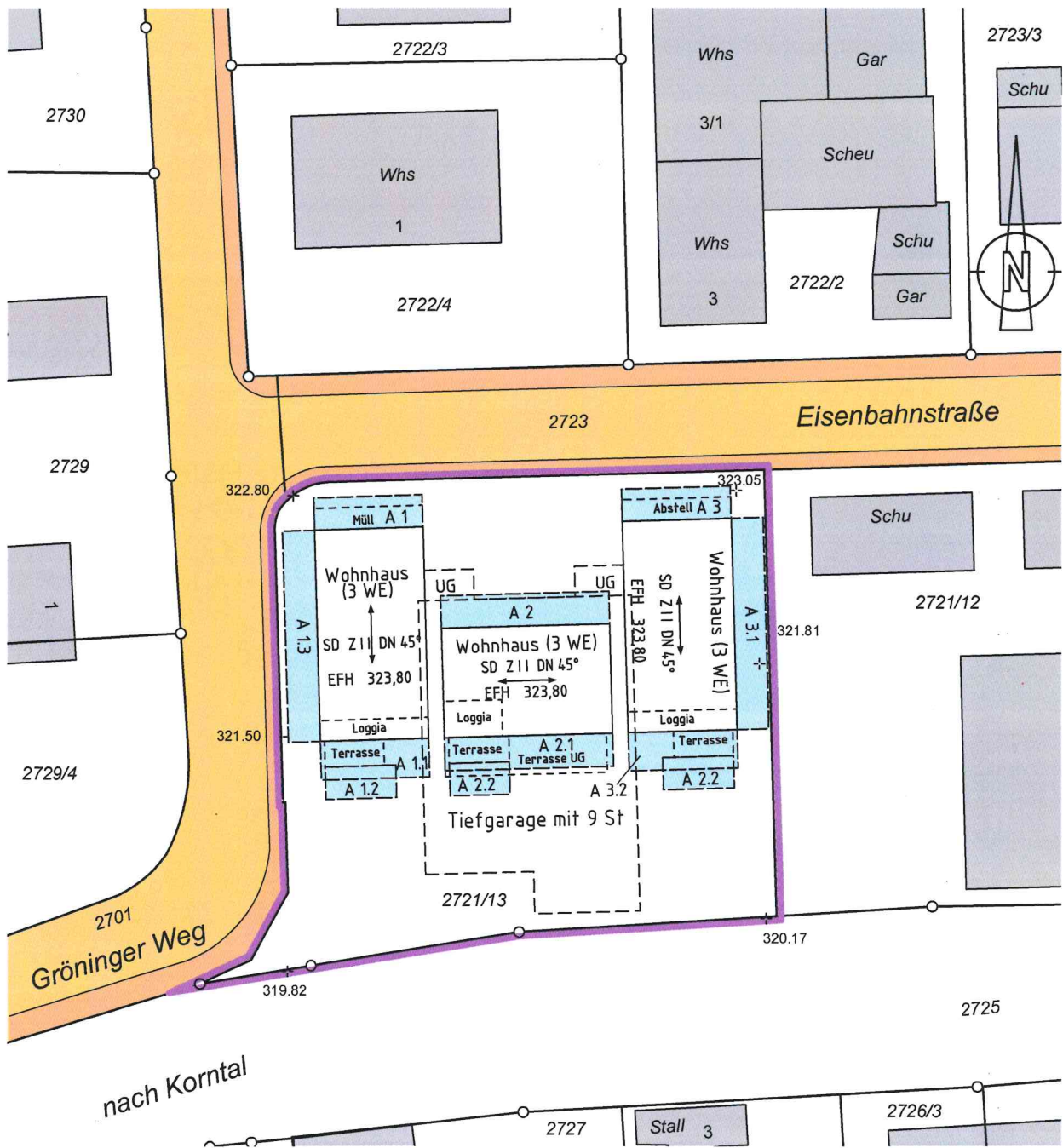

Abstandsflächenberechnung (Bezug: Bestandsgelände)



Bietigheim-Bissingen, den 14.06.2022

Maßstab 1:500

Grundstücksgrenze

+331,86^s
=+8,06^s

+327,64^s
=+3,84^s

+326,80
=+3,00

+323,80
=±0,00

+320,80
=-3,00

+319,60

+319,82

+320,15

+320,25

+320,25

+320,09

ANSICHT SÜD



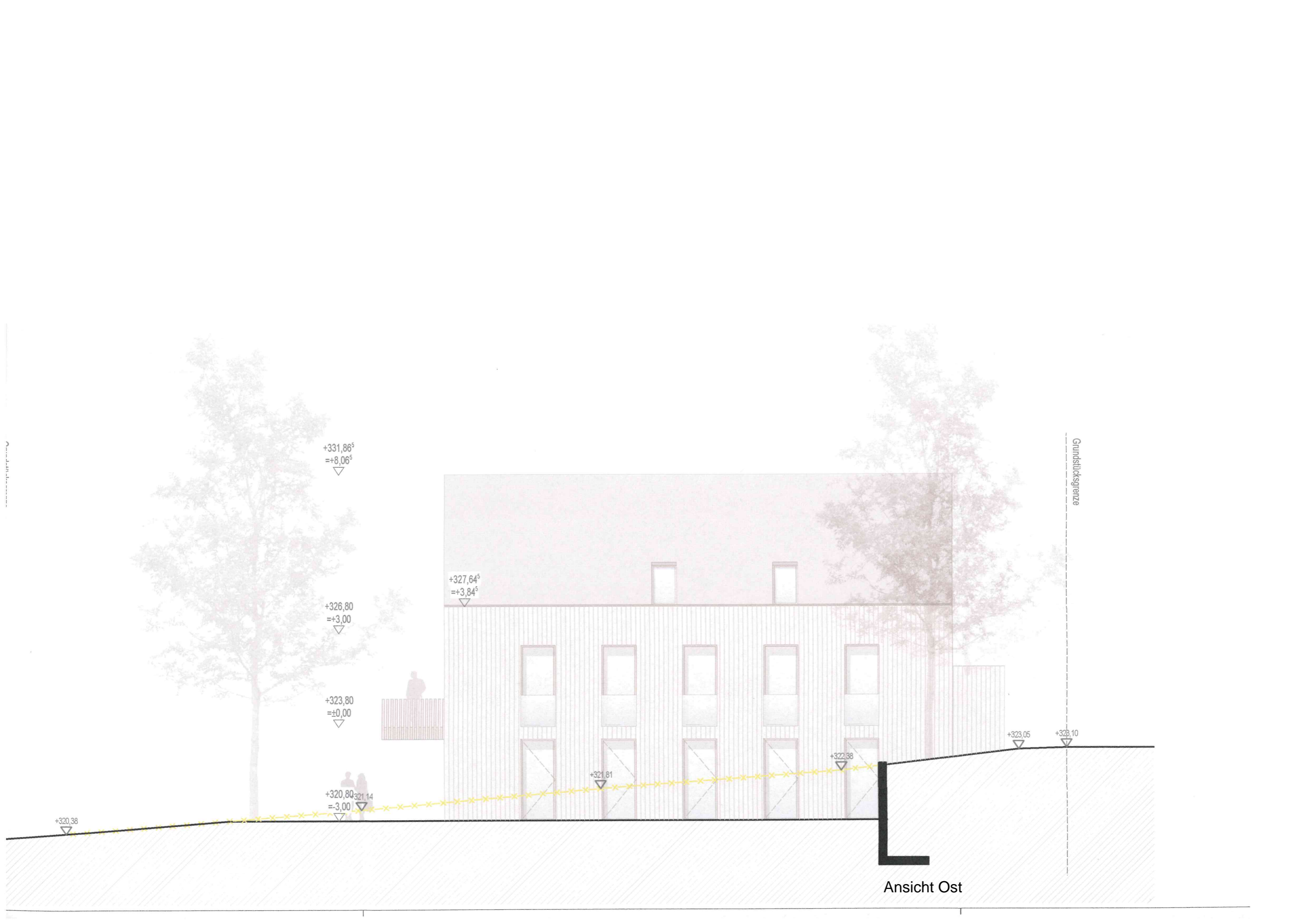

+331,86^s
=+8,06^s

+326,80
=+3,00

+323,80
=±0,00

+320,80
=3,00

+327,64^s
=+3,84^s

+321,81

+322,38

+323,05

+323,10

Grundstücksgrenze

Ansicht Ost



Ansicht West

Grundstücksgrenze

Grundstücksgrenze

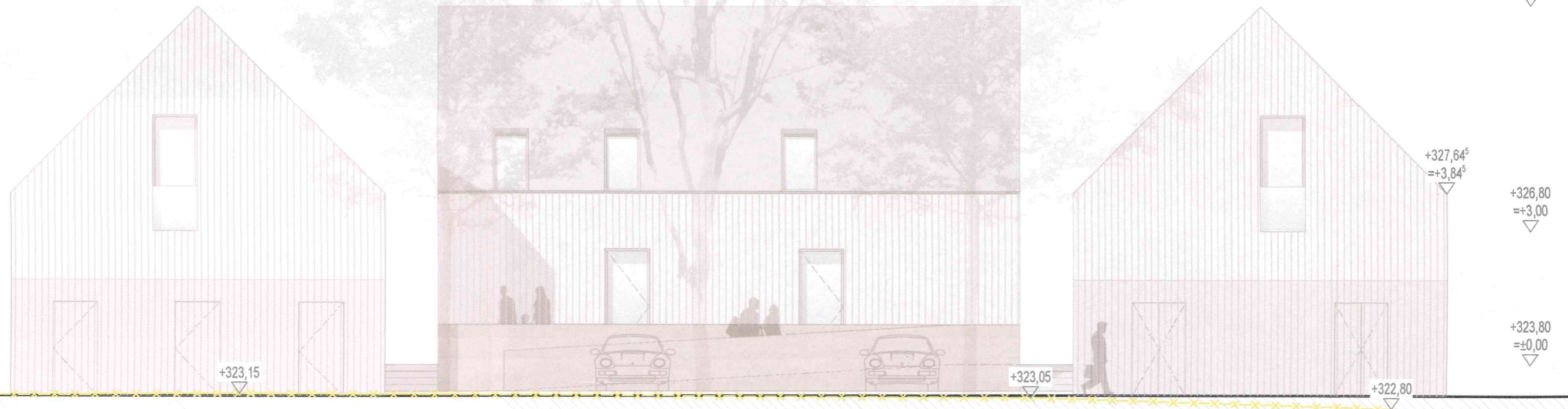

Ansicht Nord (von der Bahntrasse aus)