

# Grundriss

Schacht W148 neu - (nur für Variante 1)  
Betonfertigteilsschacht

## Legende:

- Bestand
- Abbruch
- Planung
- Auflagersicherung
- Schubsicherung

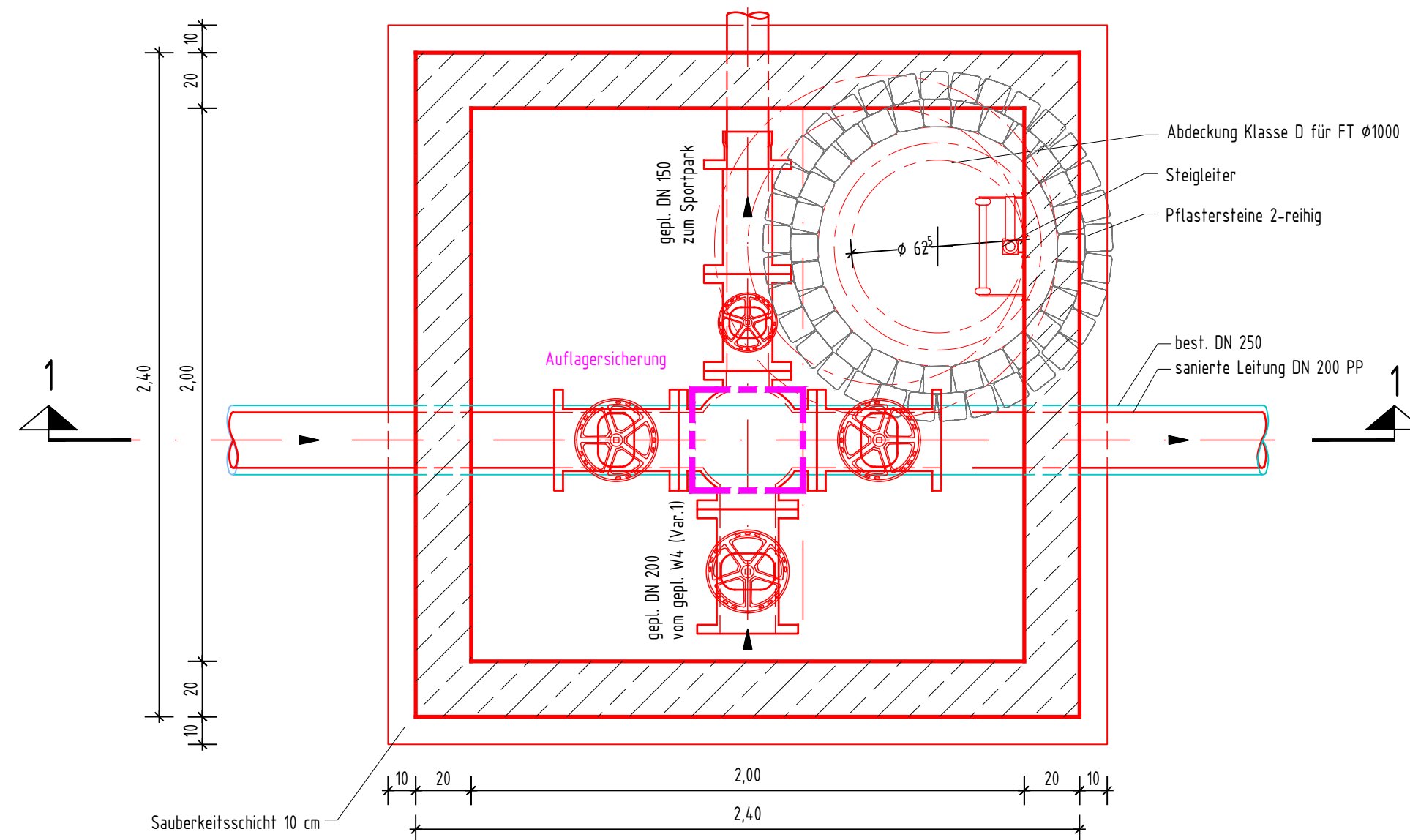

# Schnitt 1 - 1

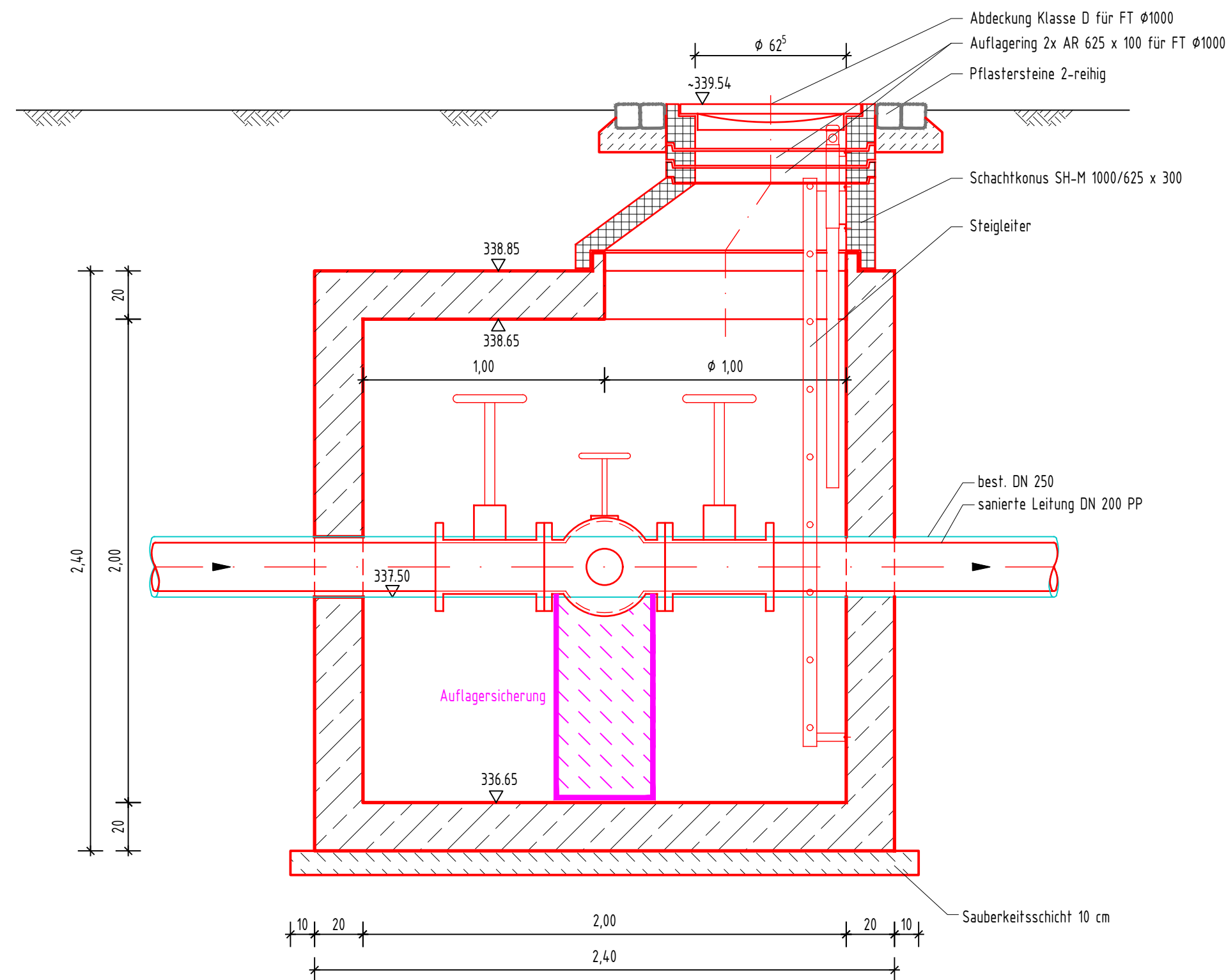

23

Anerkannt		,den		Der Bauherr:	
Auftraggeber		Landkreis Ludwigsburg Gemeinde Hemmingen			
Projekt		Hauptwasserleitung			
Zeichnungsinhalt		Schacht W148 neu - nur für Variante 1 Grundriss und Schnitt 1 - 1			
	Datum	Name	Planungsstand / Maßstab	Kennzeichnung	
gez.	25.02.2022	TOP	Entwurfsplanung	Projekt-Nr.	1591-21-034_641-28
gepr.	25.02.2022	PWEI	1:20	Datei-Nr.	64128313_321 .dwg
				Zeichnung-Nr.	321

**SWECO** SWECO GmbH  
 Standort Fritzscheimer Straße 3 70499 Stuttgart Deutschland  
 T +49 (0)711 25707-0  
 F +49 (0)711 25707-57  
 E stuttgart@sweco-gmbh.de  
 W www.sweco-gmbh.de

Standort Hölzlestraße 11 72336 Balingen Deutschland  
 T +49 (0)7433 90469-0  
 F +49 (0)7433 90469-9  
 E balingen@sweco-gmbh.de  
 W www.sweco-gmbh.de

VORABZUG  
VOM 25.02.2022