

# Lageplan

Zeichnerischer Teil zum Bauantrag gem. § 4 LBOVVO

Kreis: Ludwigsburg  
 Gemeinde: Hemmingen  
 Gemarkung: Hemmingen

Flurstück(e): 4070  
 Maßstab: 1:500

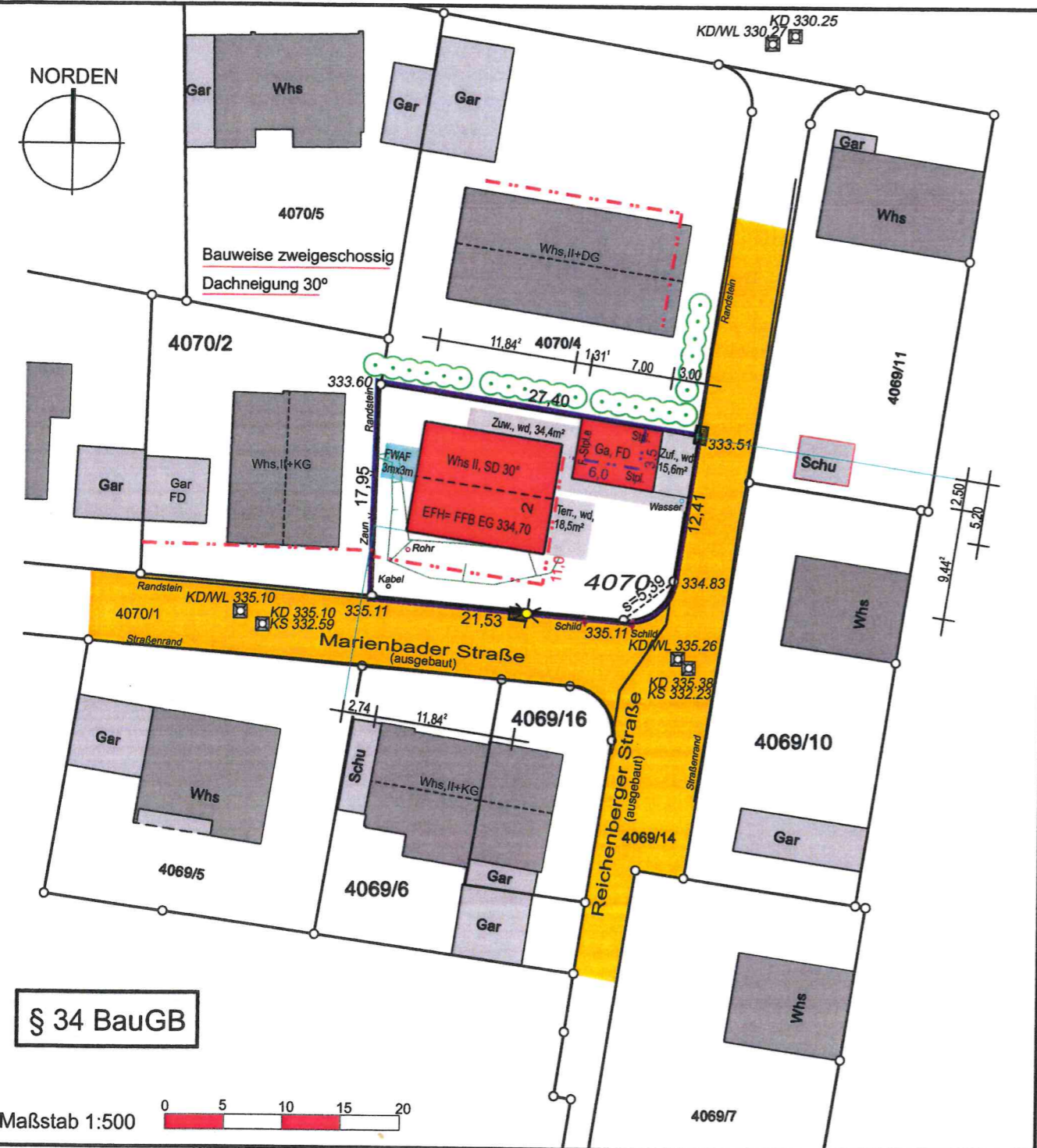

Auszug aus dem Liegenschaftskataster gefertigt u. ausgearbeitet.

Evtl. vorh. unterirdische Versorgungsleitungen sind im Lageplan nicht dargestellt

Höhenangaben beziehen sich auf N.N. -Ortsvergleich hat stattgefunden-

- nicht Bestandteil des Katasters

Die angegebenen Maße sind dem Katasterwerk entnommen, jedoch in der Örtlichkeit nicht überprüft!

**HÖLZEL Vermessungsbüro GmbH**  
 Berliner Ring 95  
 64625 Bensheim  
 Tel. (06251)985012-0  
 Fax (06251)985012-20  
 info@vermessungsbuero-hoelzel.de

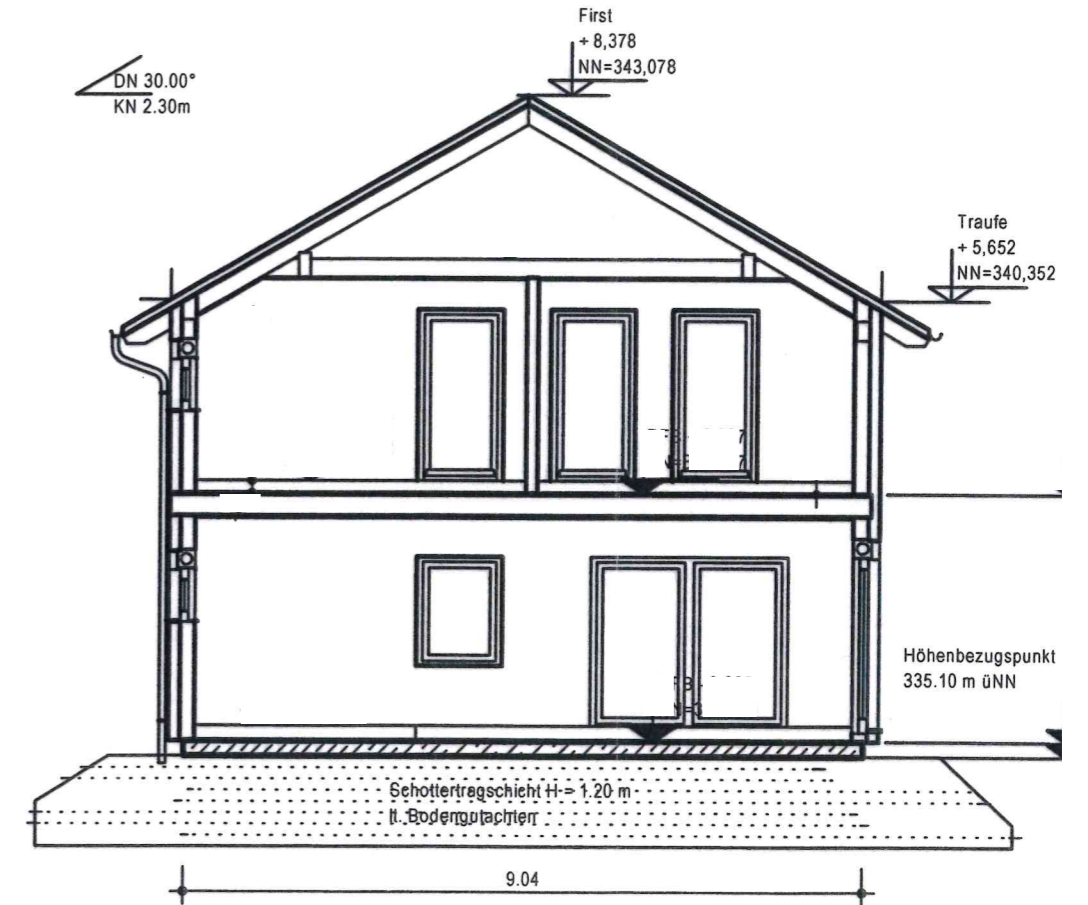

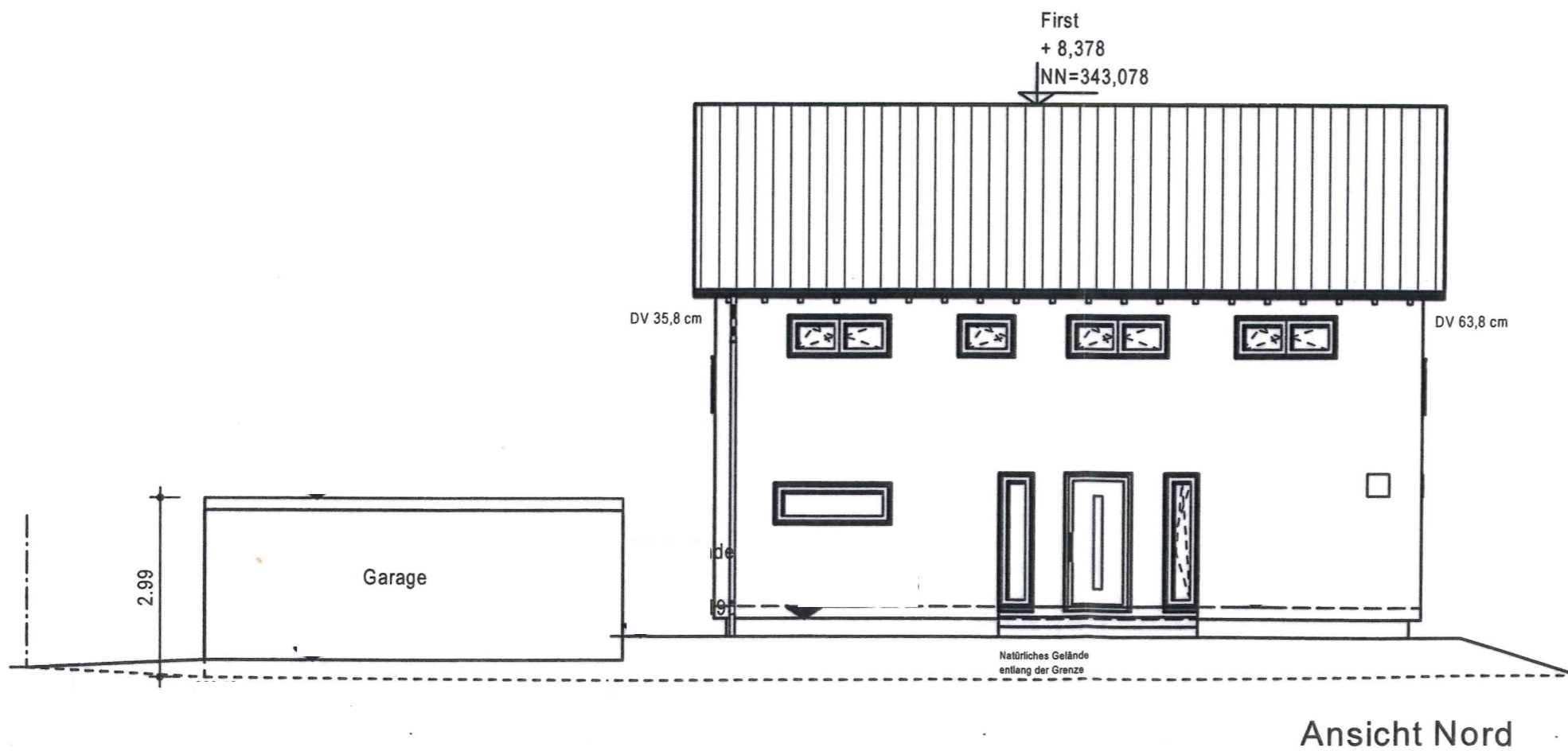
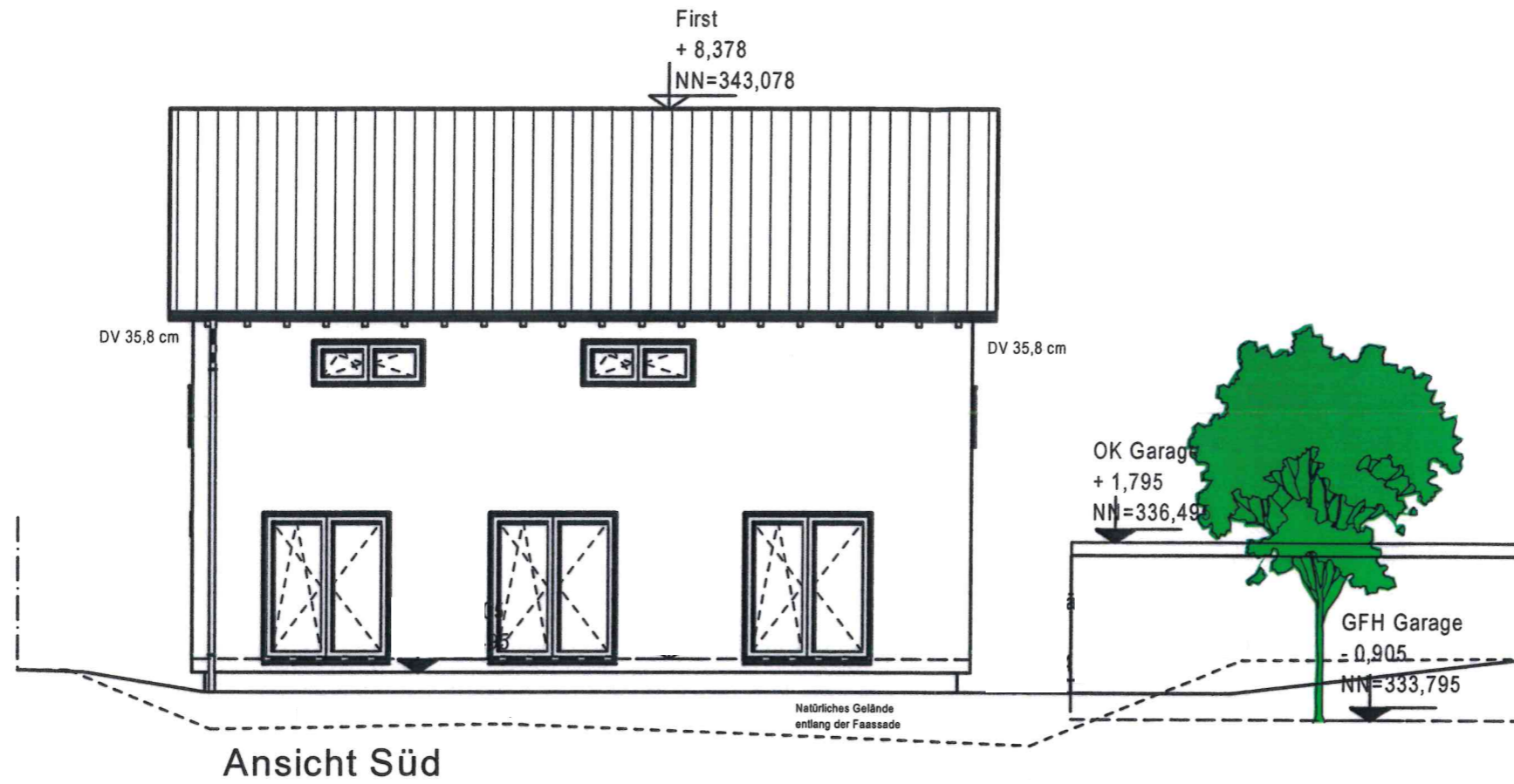

Index	Datum	Änderungsgrund
a		
b		
c		
d		
e		
f		

Zink-Küsters architekten  
Wiesenstrasse 24

71566 Althütte

Bauherr:

KV-Nr.:

Haustyp: Lifestyle 16.01S Dachneigung: 30° Kniestock: 2,30 m

Anschrift

Bauherr:

Bauort: Reichenberger Str. 2  
71282 Hemmingen

Gemarkung: Hemmingen Flur: ... Flurstk.: 4070

Plan: **Ansichten S+N** Maßstab:  
1:100

erstellt am 01.10.2021 erstellt durch: HWK

geändert am: geändert durch:

**MASSA HAUS**

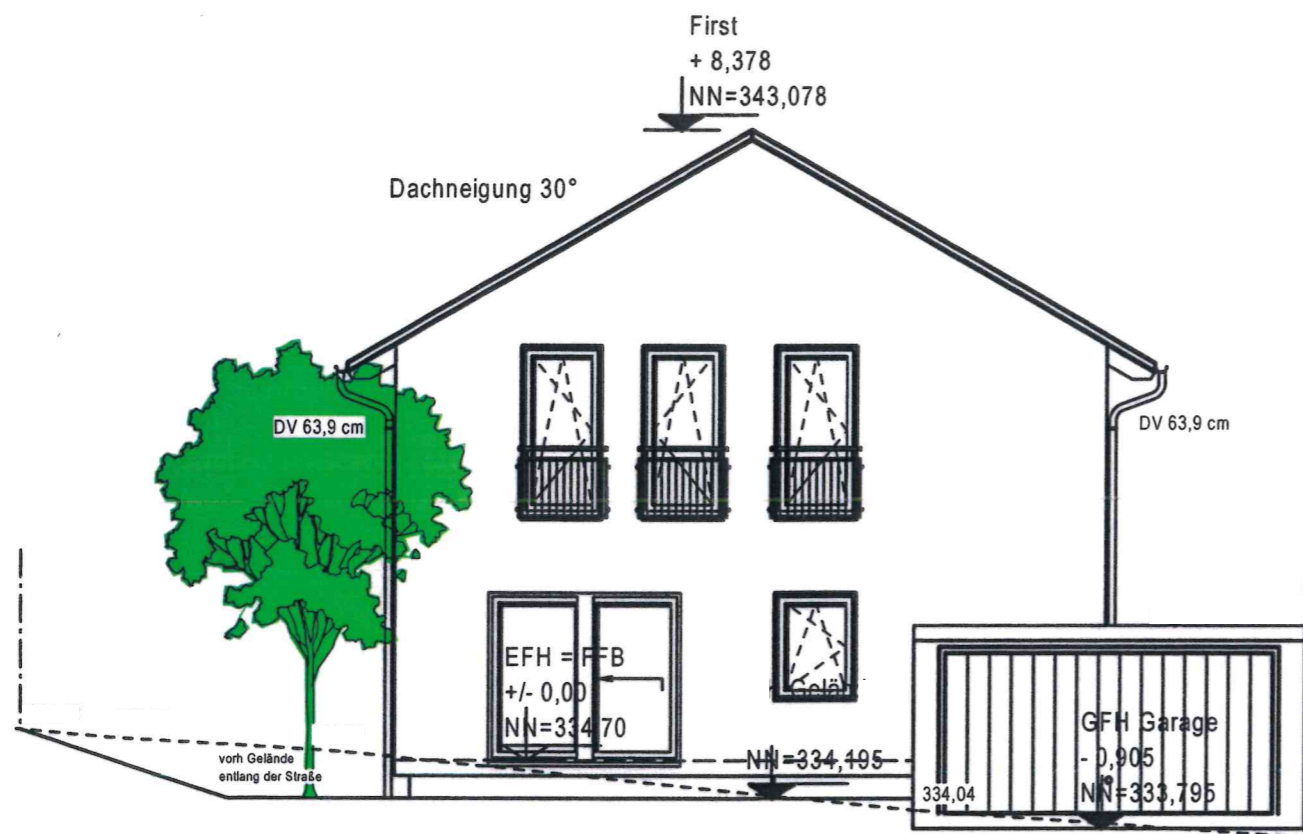

Ansicht Ost

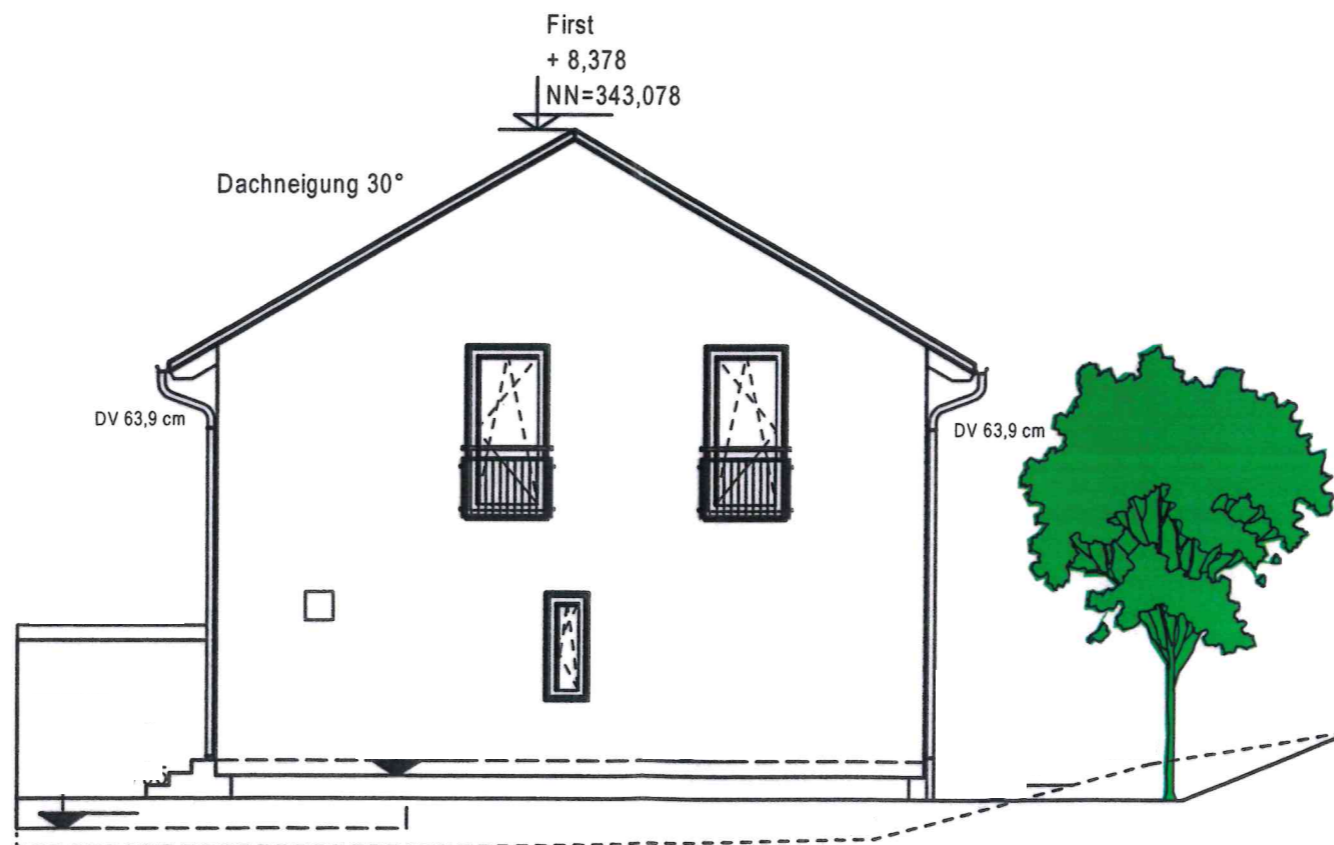

Ansicht West

Index	Datum	Änderungsgrund
a		
b		
c		
d		
e		
f		

Zink-Küsters architekten  
Wiesenstrasse 24

71566 Althütte

Bauherr:

KV-Nr.:

Haustyp: Lifestyle 16.01S Dachneigung: 30° Kniestock: 2,30 m

Anschrift

Bauherr:

Bauort: Reichenberger Str. 2  
71282 Hemmingen

Gemarkung: Hemmingen Flur: ... Flurstk.: 4070

Plan: **Ansichten O+W** Maßstab: 1:100

erstellt am 01.10.2021 erstellt durch: HWK

geändert am: geändert durch:

**MASSA HAUS**