

GEMEINDE HEMMINGEN
GEMARKUNG HEMMINGEN
KREIS LUDWIGSBURG

LAGEPLAN

ZEICHNERISCHER TEIL
ZUM BAUANTRAG

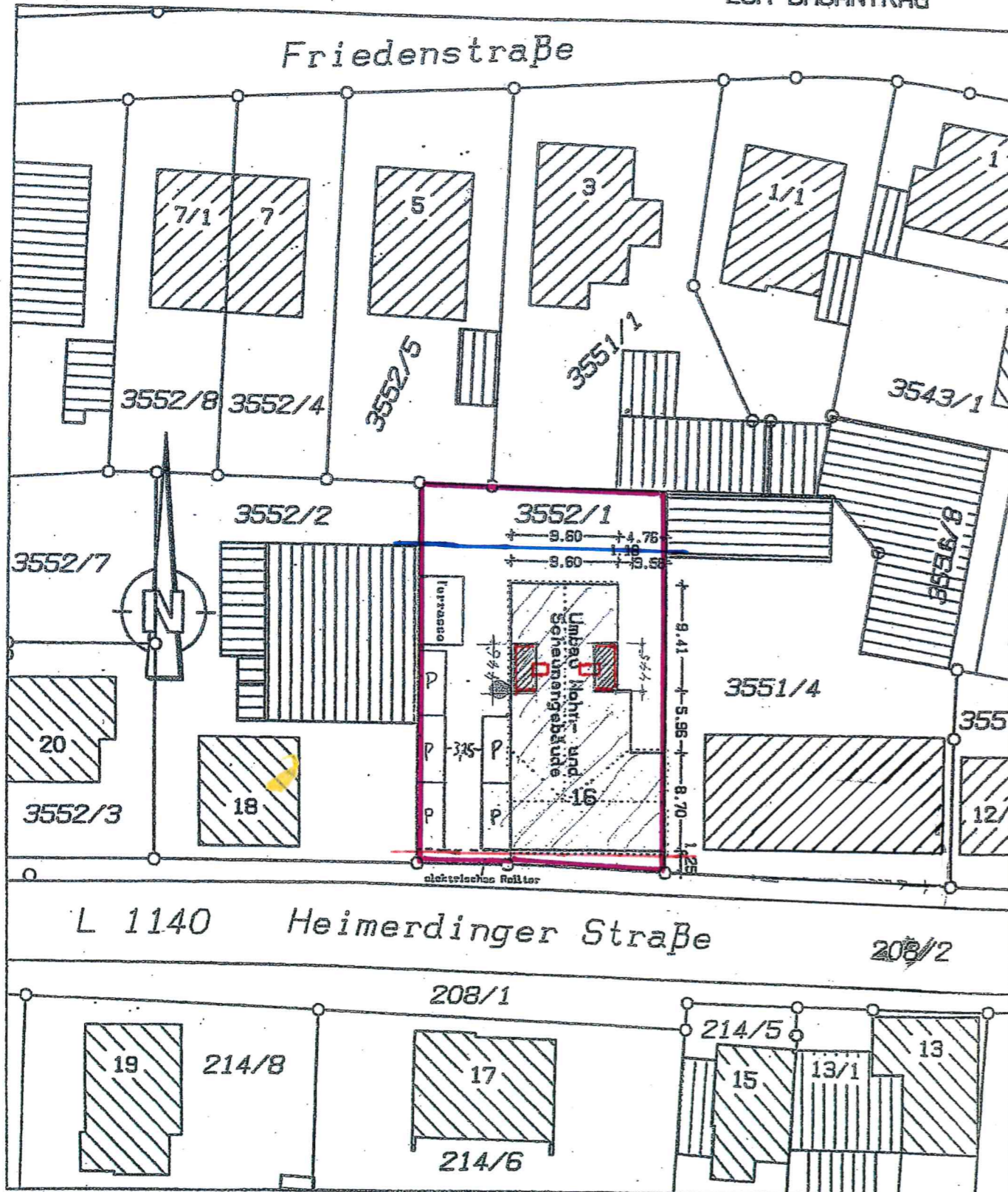

Betreff / Bauvorhaben :
**Einbau von Dachfenstern,
Dachaustritt**

Baugrundstück : Flst. 3552/1
Heimerdingerstrasse 16
71282 Hemmingen

Auszug Kataster,
Lageplan
M. 1:500
Vom 07.02.2021

Planverf. : Zimmergeschäft Jürgen Arnold
Zimmermeister
Bahnhofstr. 3
71282 Hemmingen

Maßstab 1:500

Die Maßangaben beziehen sich
auf den Erdgeschoßgrundriß.

Die Grenzen stimmen mit dem
Liegenschaftskataster überein.

Unterirdische Leitungen und
Leitungsrechte sind nicht eingetragen

Ansicht von Osten M=1:100

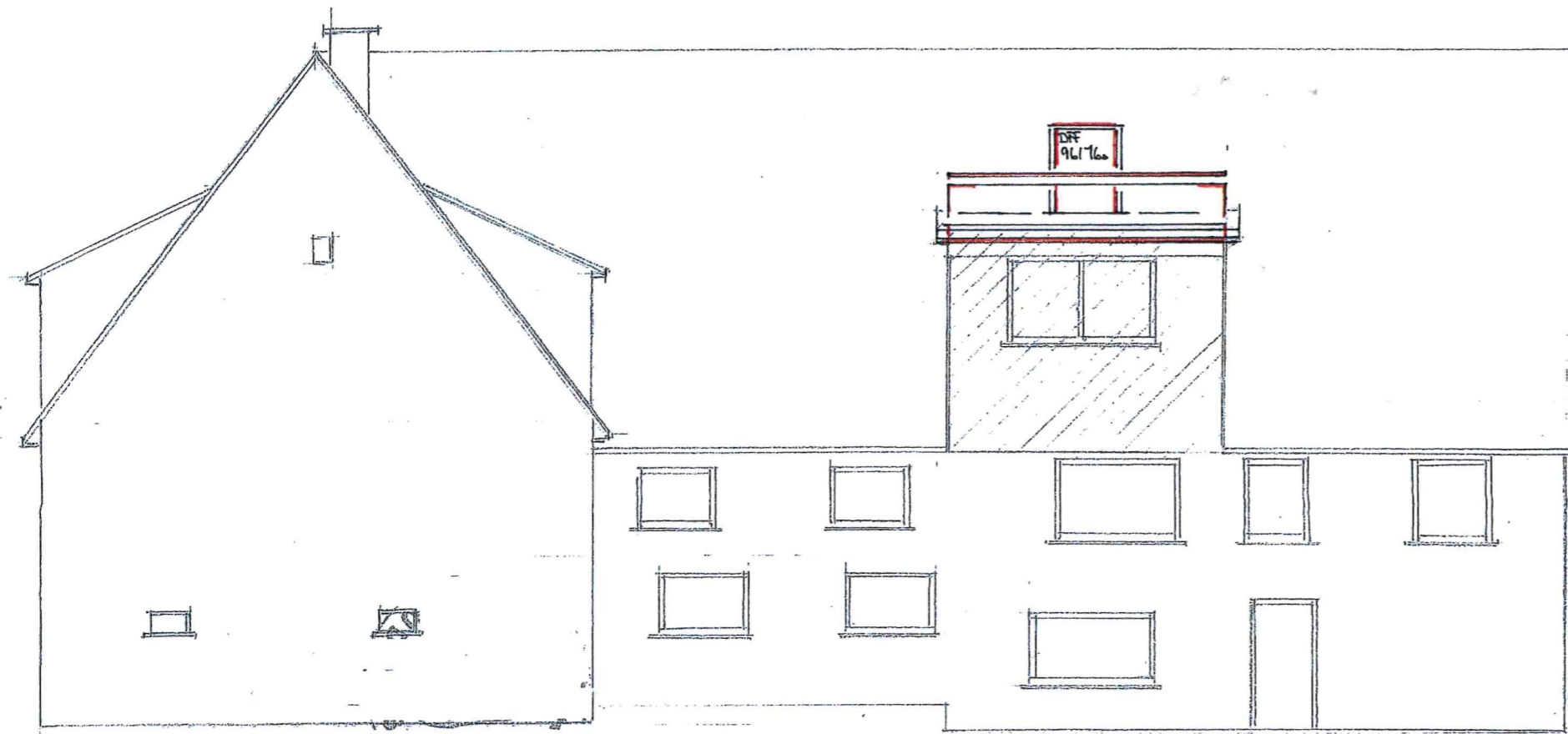

Ansicht von Westen M=1:100

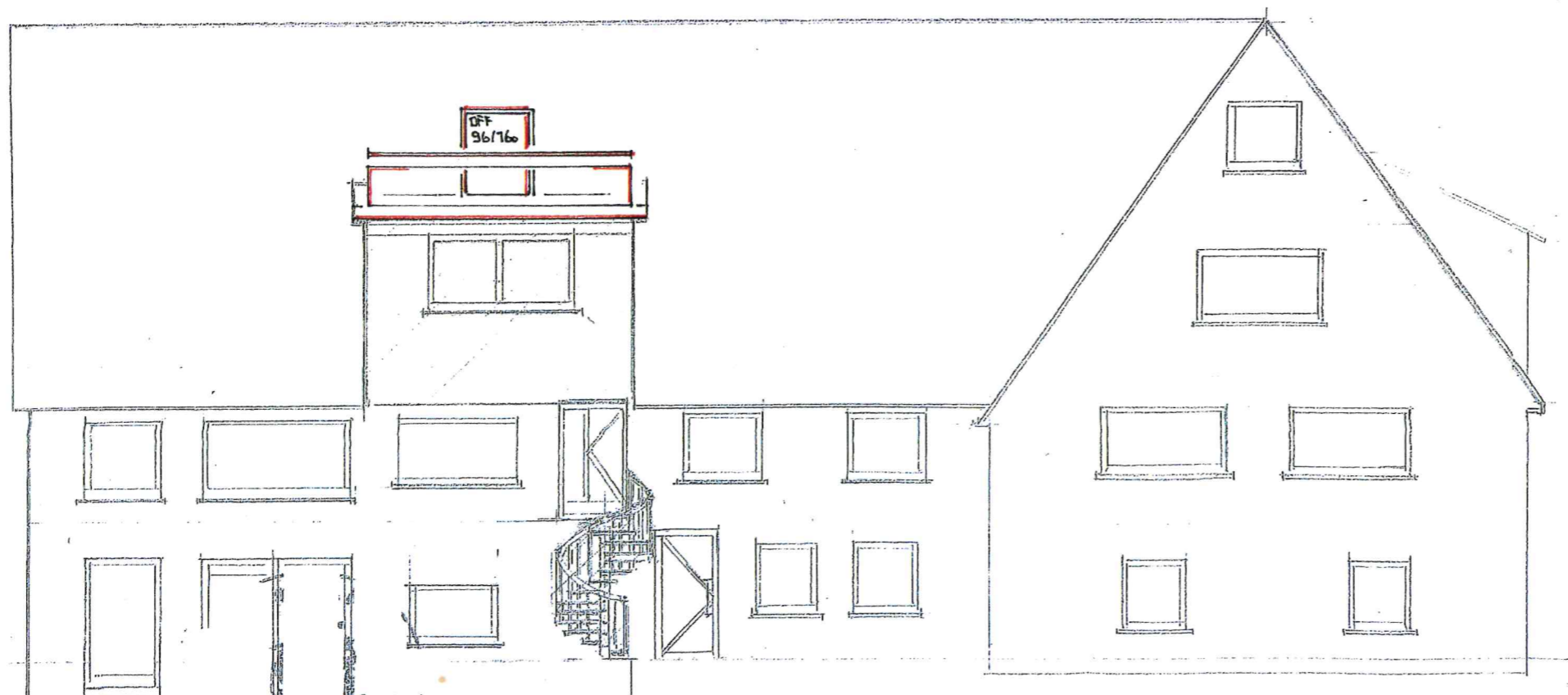

Betreff / Bauvorhaben :
**Einbau von Dachfenstern,
Dachaustritt**

Baugrundstück : Flst. 3552/1
Heimerdingerstrasse 16
71282 Hemmingen

Ansichten
M. 1:100
Vom 07.02.2021

Planverf. : Zimmergeschäft Jürgen Arnold
Zimmermeister
Bahnhofstr. 3
71282 Hemmingen

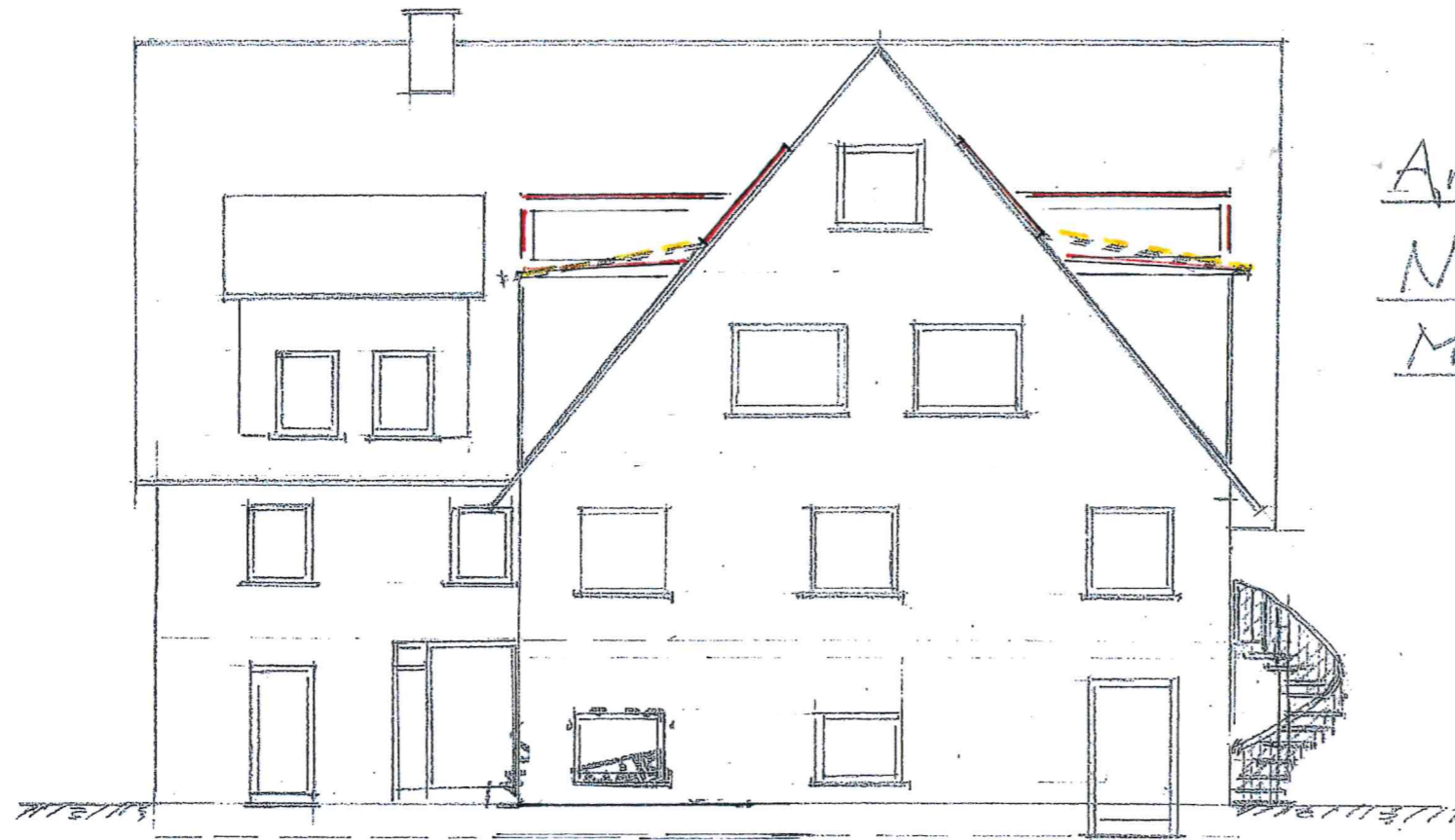

Ansicht
Norden
M = 1:100

Schnitt A M = 1:100

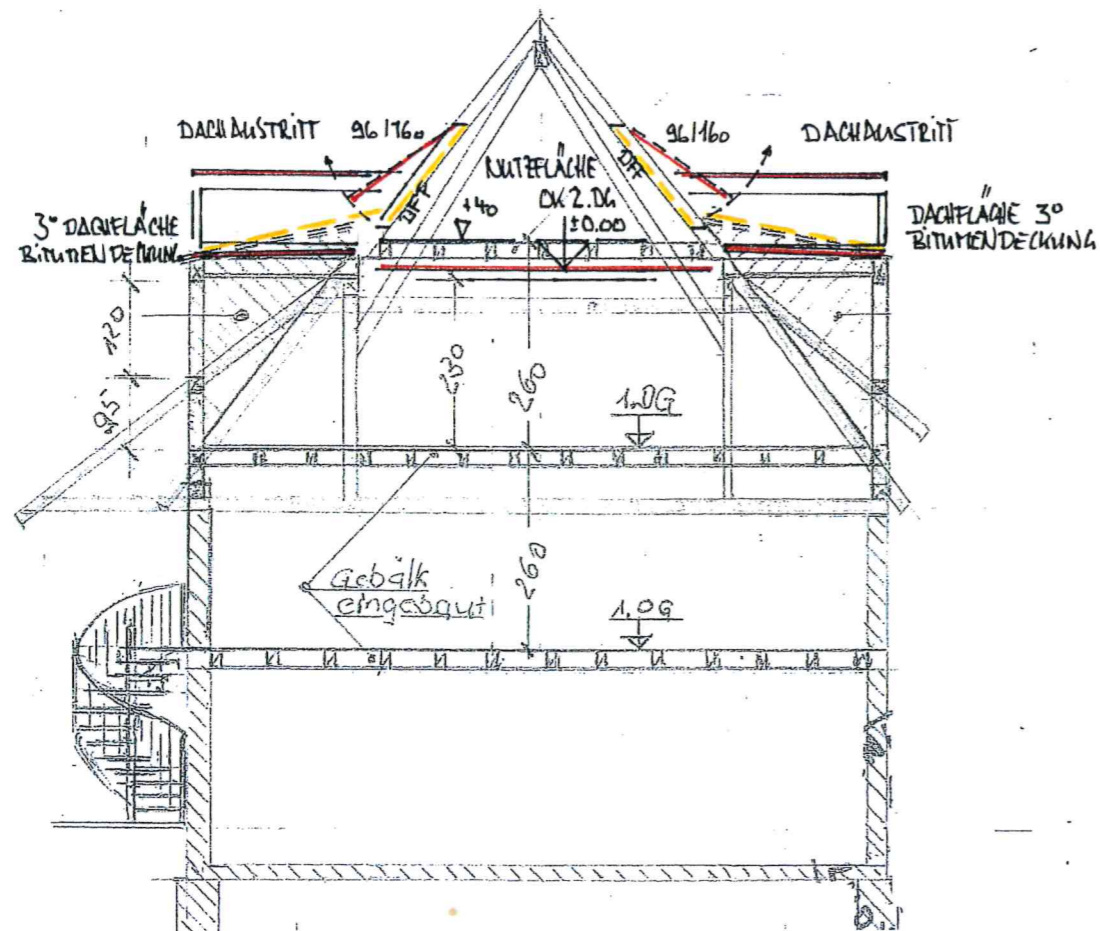

Betreff / Bauvorhaben :
**Einbau von Dachfenstern,
Dachaustritt**

Baugrundstück : Flst. 3552/1
Heimerdingerstrasse 16
71282 Hemmingen

**Schnitt,
Ansicht Nord
M. 1:100**
Vom 07.02.2021

Planverf. : Zimmergeschäft Jürgen Arnold
Zimmermeister
Bahnhofstr. 3
71282 Hemmingen