

Lageplan

- zeichnerischer Teil -

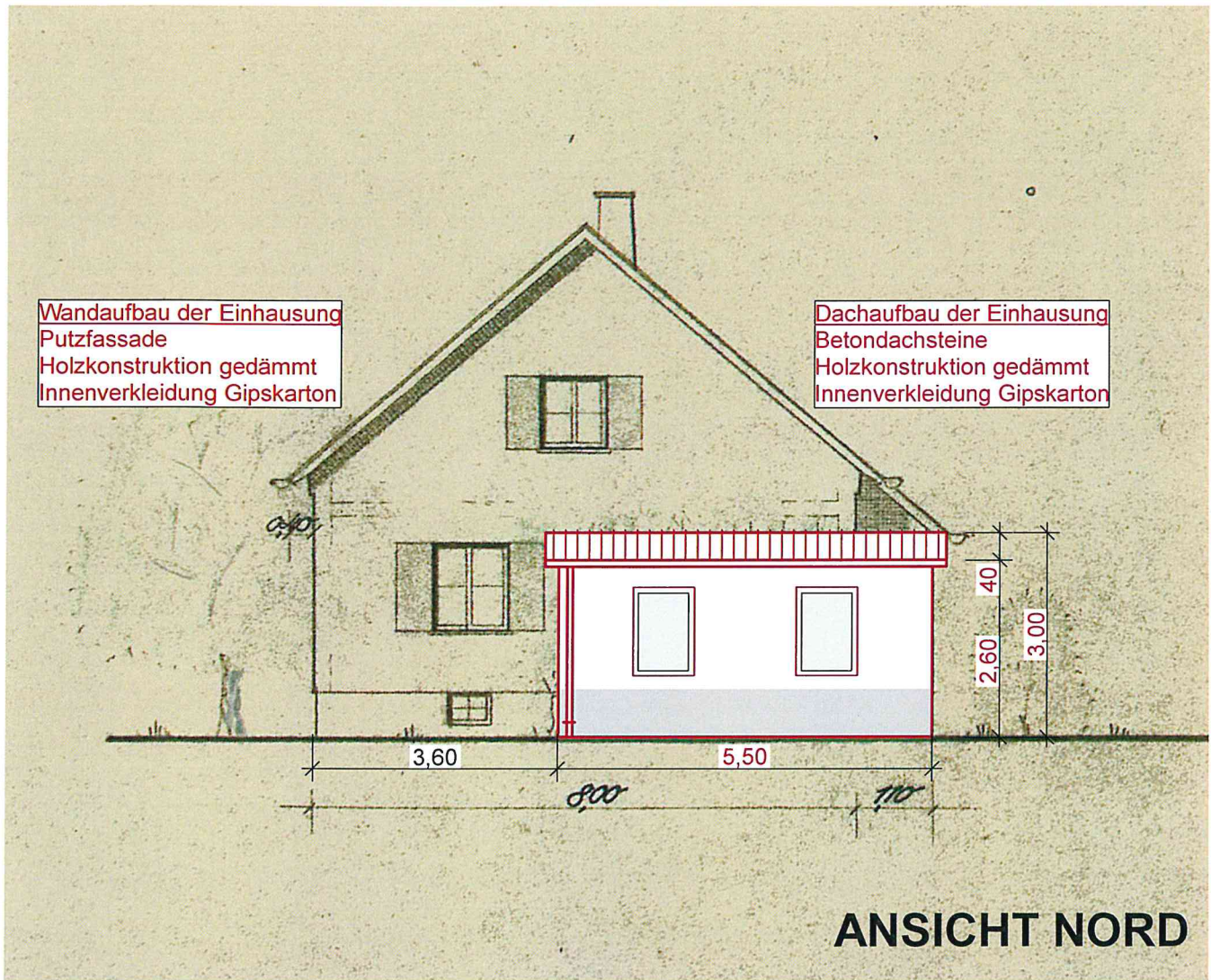



BAUVORHABEN:
Einhausung best. Treppenabgang
 Bergstraße 4
 71282 Hemmingen

PLANVERFASSER:
 Jörg Sülzle
 Dauchinger Str. 38
 78078 Niedereschach

MASSSTAB:
 1:100

PLAN:
Ansicht Nord

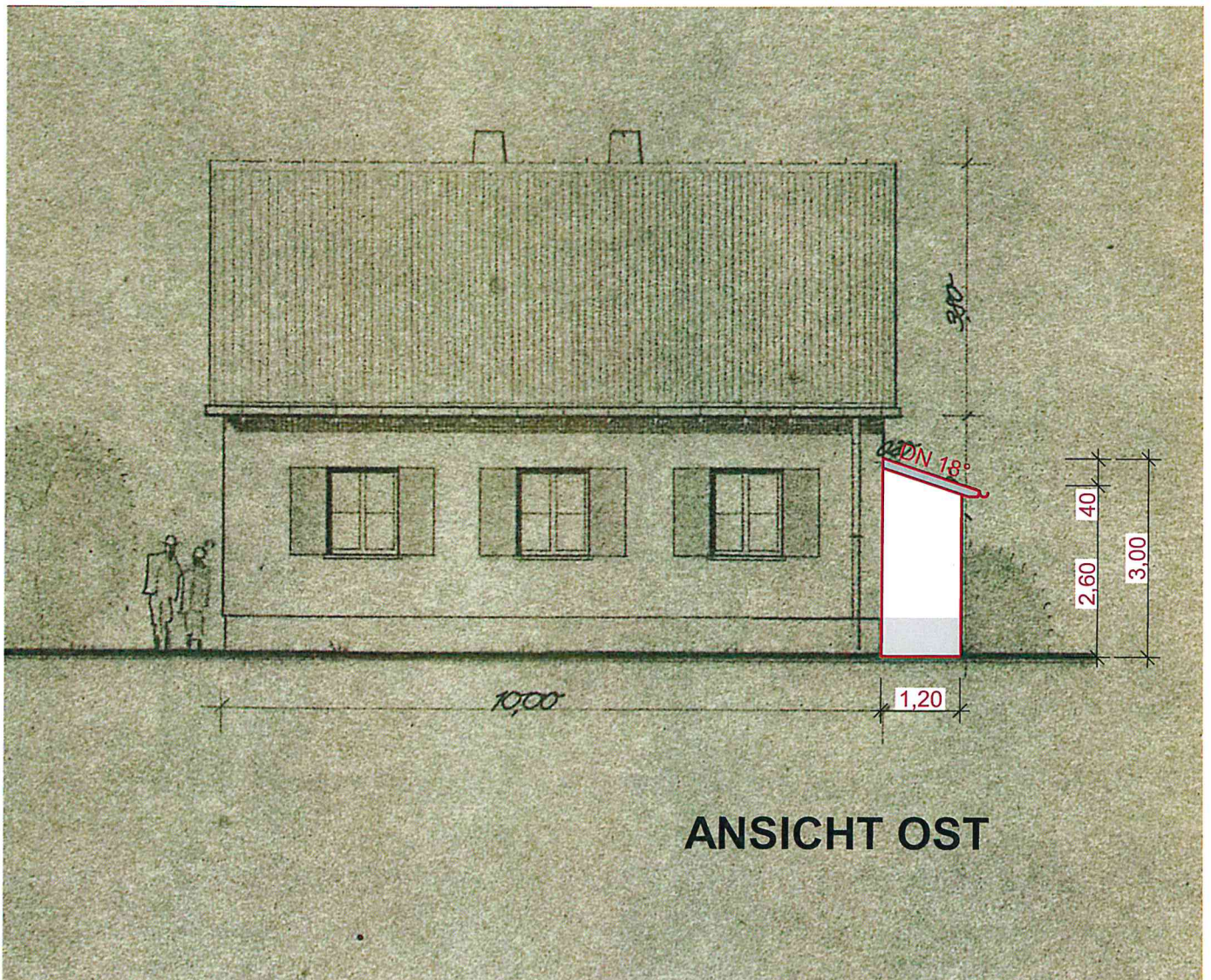

BAUVORHABEN:
Einhausung best. Treppenabgang
Bergstraße 4
71282 Hemmingen

PLANVERFASSER:
Jörg Sülzle
Dauchinger Str. 38
78078 Niedereschach

MASSTAB:
1:100

PLAN:
Ansicht Ost

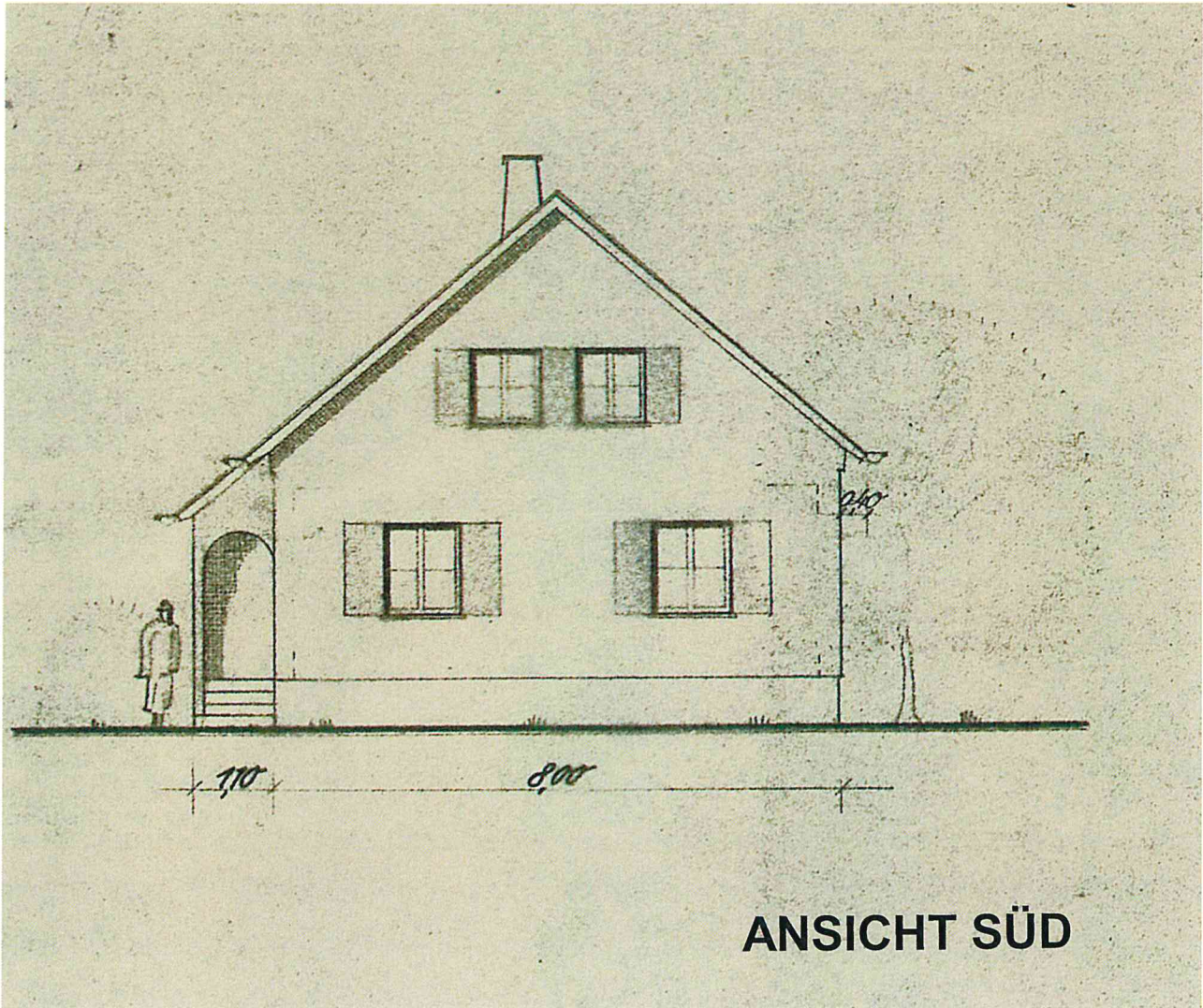

BAUVORHABEN:
Einhausung best. Treppenabgang
Bergstraße 4
71282 Hemmingen

PLANVERFASSER:
Jörg Sülzle
Dauchinger Str. 38
78078 Niedereschach

MASSSTAB:
1:100

PLAN:
Ansicht Süd

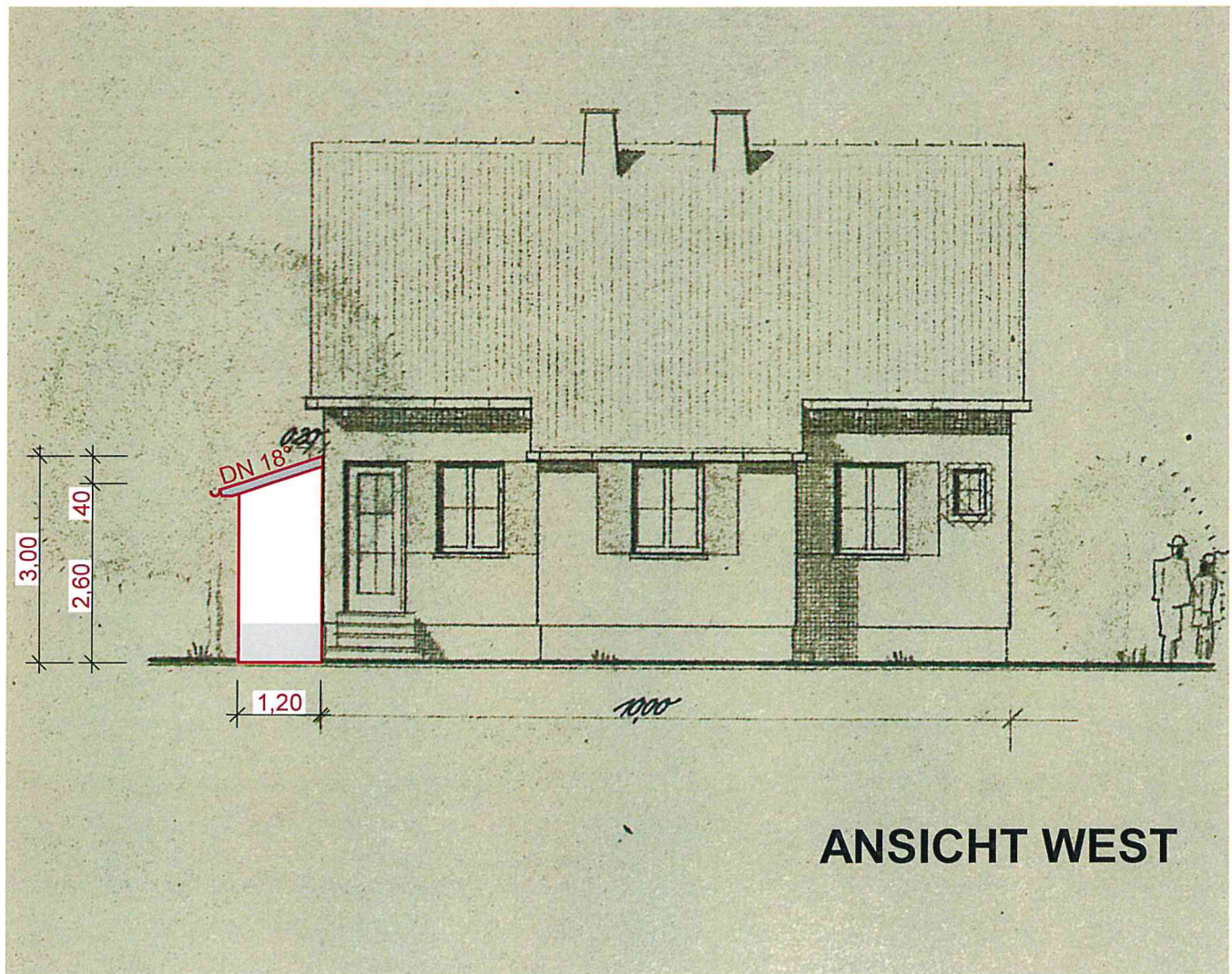

ANSICHT WEST

BAUVORHABEN:
Einhausung best. Treppenabgang
Bergstraße 4
71282 Hemmingen

PLANVERFASSER:
Jörg Sülzle
Dauchinger Str. 38
78078 Nierdeschach

MASSTAB:
1:100

PLAN:
Ansicht West